

제43기 에스비아이2저축은행 현황

(2013년 07월 01일 ~ 2014년 06월 30일)

[일반현황]

1. 선언문

본 자료는 상호저축은행업 감독규정 제42조의 규정에 따라 작성되었으며, 저희 상호저축은행의 경영전반에 대한 진실한 내용을 담고 있으며, 이 공시자료는 금융감독원 및 상호저축은행중앙회에 의하여 그 정확성 및 적정성 여부에 대한 검토 또는 확인이 이루어지지 않았음을 알려드립니다.

대표이사 임진구

2. 경영방침

(1) 경영이념

- 저축은행의 사회적 사명과 공공성을 근간으로 항상 신뢰 받는 금융회사로서 고품질의 금융서비스를 제공하고 시민의 생활수준 향상과 기업육성을 통해 사회발전에 공헌한다.

(2) 경영자세

- ① 사회적 책임 : 기업의 사회적 역할과 책임을 존중합니다.
- ② 혁신추구 : 끊임없는 변화와 혁신을 추구합니다.
- ③ 자기혁신 : 환경변화에 유연하게 준비합니다.
- ④ 정도경영 : 올바른 윤리적 가치관으로 행동합니다.
- ⑤ 고객중심 : 고객중심주의를 지향합니다.

3. 연혁

- 1972.08 세덕상호신용금고 설립인가
- 1985.05 강남상호신용금고로 상호변경
- 2000.04 현대신용금고로 주식이전(100%)
- 2000.08 현대SWISS II 신용금고로 상호변경
- 2001.12 사옥이전: 서울시 강남구 삼성동 143-40 현대스위스 타워
- 2002.03 현대SWISS II 상호저축은행으로 상호변경
- 2002.05 SBI Korea Holdings 투자 유치
- 2005.12 지점 설치 : 이수역 지점
- 2008.05 지점 설치 : 노원역 지점, 미아삼거리역 지점
- 2010.06 (주)현대스위스2저축은행으로 상호변경
- 2013.09 (주)SBI2저축은행으로 상호명변경

4. 조직

(1) 조직도

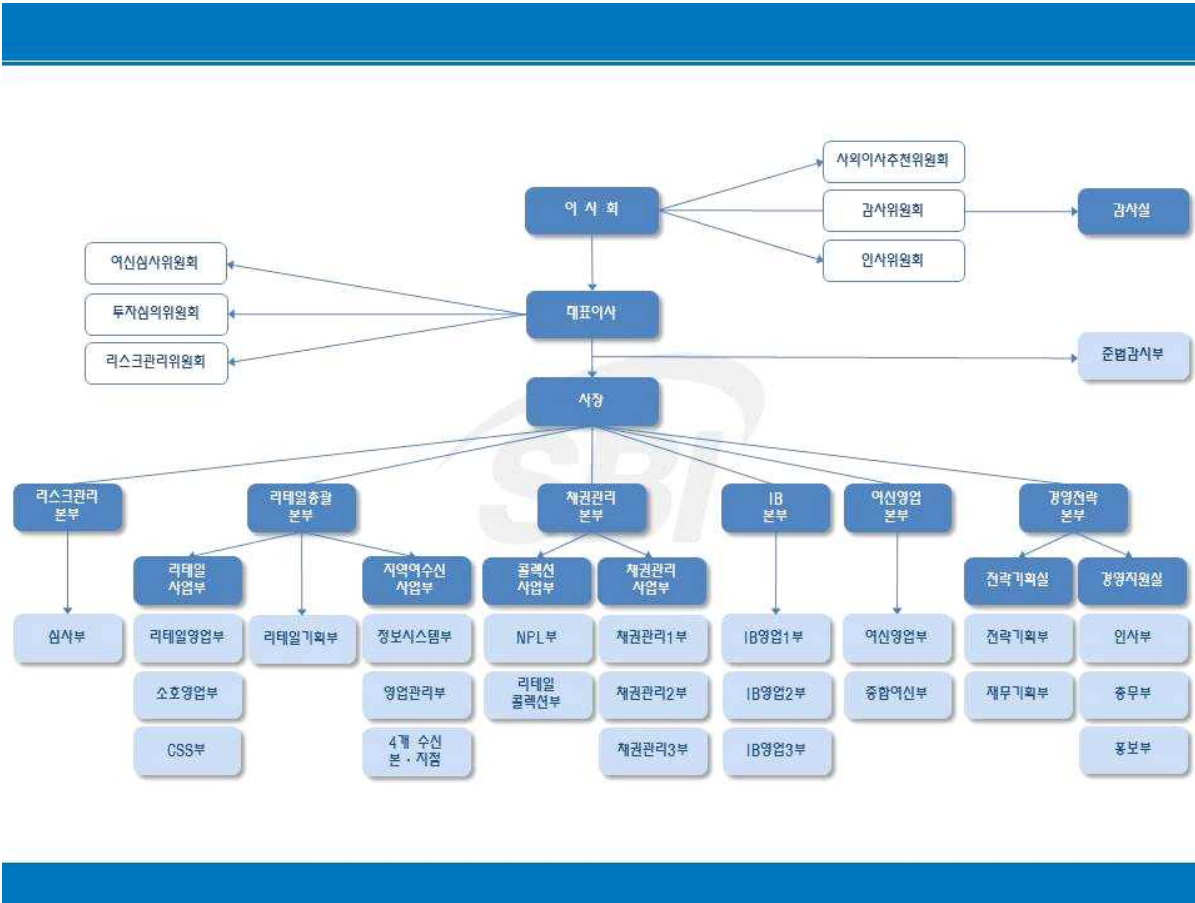

(2) 영업점 및 자동화기기

제43기말 : 2014년 06월말

영 업 점			자 동 화 기 기		
지 점	출 장 소	계	CD	ATM	기 타
4	0	4	0	0	0

5. 임직원수

제43기말(금기) : 2014년 06월말
 제43기 3분기(직전분기): 2014년 03월말
 (단위 : 명)

구분		제43기말(금기)	제42기 3분기(직전분기)
임원	상 근	12	16
	비상근·사외이사	3	3
일반직원	책 임 자	44	44
	직 원	64	69
별 정 직 원		0	0
계		123	132

6. 임원 현황

제43기말(금기) : 2014년 06월말

구분	성명	직명	담당업무 또는 주된 직업
상임임원	임진구	대표이사	대표이사
	김종욱	사장_이사	업무총괄
	Nakamura Hideo	부사장	리스크관리본부장
	정진문	부사장	리테일총괄본부장
	Katsuchi Hideyuki	상무이사	경영전략본부장
	김영식	상무이사	리스크관리그룹장
	최성동	상무이사	여신영업본부장
	김문석	이사	경영지원실장
	윤무영	이사	전략기획실장
	임세훈	이사	지역여수신사업담당
	황철주	이사	콜렉션사업담당
	유현국	이사	리테일기획담당
사외이사 (혹은 비상임임원)	박상학	사외이사	감사위원회위원 겸 사외이사
	오한호	사외이사	감사위원회위원 겸 사외이사
	김병완	사외이사	감사위원회위원 겸 사외이사

7. 동일계열회사

제43기말(금기) : 2014년06월말 현재

(단위 : 억원, 주, %)

회사 유형	법인명	업종	주 소	임원현황		주주현황		관련법규
				직위	성명	성명	지분율	
비상장	SBI저축은행	금융업	서울 강남구 정당동 41	대표이사	김종욱	에스비아이비에프 주식회사	24.87	
				비상근이사	Matsuo Kiyoshi	에스비아이씨에프 주식회사	24.87	
				비상근이사	Kawashimaa Katsuya	에스비아이아이에프 주식회사	24.87	
				비상근감사위원	우양태	에스비아이파이낸스 코리아 주식회사	22.76	
				비상근감사위원	송시영	김광진	1.45	
				비상근감사위원	허익범	이광재	0.78	
				상근이사	Nakamura Hideo	주식회사 하이디인베스트먼트	0.21	
						정진희	0.10	
		유문철	0.05					
		차동기	0.03					
		MegaThriveLimited	0.01					
비상장	SBI3저축은행	금융업	충청북도 진천군 진천읍 읍내리 67	대표이사 상근이사 비상근감사위원 비상근감사위원 비상근감사위원	김영식 Katsuchi Hideyuki 배형남 권오성 전영출	㈜에스비아이 저축은행	100.00%	
비상장	SBI4저축은행	금융업	경기 성남 분당 수내 22 2	대표이사 비상근감사위원 비상근감사위원 비상근감사위원	박석희 김기현 김창섭 이기환	㈜에스비아이 저축은행 에이치에스에이제1 호PEF (주)에스비아이파이 낸스코리아 이태희	60.81 20.87 17.45 0.87	
비상장	SBI Holdings	에셋매 니지먼 트	도쿄도 미나토 구 룩 뽀기 잇 초메 6 번 1 호	대표이사	Kitao Yoshitaka	CJapan Trustee Serveices Bank, Ltd. Northern Trust Co. The Master Trust Bank of Japan,Ltd. 외	4.10 3.60 92.30	
비상장	에스비아이 에셋코리아	금융업	서울시 강남구 삼성동 143-40 SBI타워 3층	대표이사	Takahashi Yoshimi	SBI Holdings	100.00	
비상장	에스비아이 파이낸스코리아	서비스 업	서울시 강남구 삼성동 143-40 SBI타워 3층	대표이사	Takahashi Yoshimi	에스비아이 에프케이	100.00	
비상장	에스비아이 비케이	서비스 업	서울시 강남구 삼성동 143-40 SBI타워 3층	대표이사	Takahashi Yoshimi	SBI Holdings	100.00	
비상장	에스비아이 씨에프	서비스 업	서울시 강남구 삼성동 143-40 SBI타워 3층	대표이사	Takahashi Yoshimi	SBI Holdings	100.00	
비상장	에스비아이 아이에프	서비스 업	서울시 강남구 삼성동 143-40 SBI타워 3층	대표이사	Takahashi Yoshimi	SBI Holdings	100.00	

8. 자본금

(단위 : 억원)

년월일	주식의 종류	발행주식수	증·감자 금액	증·감자 내용	증·감자후 자본금	비 고
2013.03.27	보통주	12,430,002주	434	유상증자(제3자배정)	622	
2013.12.24	보통주	45,516,202주	1,654	유상증자(주주배정)	2,276	
2014.03.29	보통주	65,508,202주	1,000	유상증자(주주배정)	3,275	
2014.06.13	보통주	77,371,402주	593	유상증자(주주배정)	3,869	

주) 최근 3개년간의 자본금 증·감자내용 및 증·감자 후 자본금 금액임

9. 주요 주주현황

제43기말 : 2014년 06월말

주주명	소유주식수	소유비율(%)
(주)에스비아이저축은행	18,673,708	24.14
(주)에스비아이아이에프	19,315,879	24.96
(주)에스비아이비에프	19,315,946	24.97
(주)에스비아이씨에프	19,315,879	24.96

(*) 2014년 8월 19일 주주간 주식양수도거래에 따라, 최대주주 및 특수관계인의 주식 소유 현황은 아래와 같이 변경되었습니다.

성 명	관 계	주식의 종류	소유주식수 및 지분율				비 고
			2014.06.30		2014.08.19		
			주식수	지분율	주식수	지분율	
(주)에스비아이저축은행	지배회사의 특수관계인	보통주	18,673,708	24.14	14,723,708	19.03	주주간 거래
(주)에스비아이아이에프	지배회사의 특수관계인	보통주	19,315,879	24.96	20,632,544	26.67	주주간 거래
(주)에스비아이비에프	지배회사의 특수관계인	보통주	19,315,946	24.97	20,632,616	26.67	주주간 거래
(주)에스비아이씨에프	지배회사의 특수관계인	보통주	19,315,879	24.96	20,632,544	26.67	주주간 거래
계		보통주	76,621,412	99.03	76,621,412	99.03	

10. 배당

구분	2014년도	2013년도
보통주 배당율	0	0
보통주주 배당액	0	0
주당당기순이익	△3,553원	△30,362원
배당성향	0	0

[경영실적]

11. 개요

(단위 : 억원)

구분	2014년도	2013년도
업무이익(총당금적립전 이익)(A)	△87	218
총당금 적립액(B)	1,134	2,036
대손총당금	1,111	2,017
지급보증총당금	0	0
퇴직급여총당금	2	△3
기타총당금	227	246
법인세비용(C)	32	20
당기순이익(A-B-C)	△1,253	△1,839

12. 자금의 조달 및 운용현황

(1) 이자율 현황

제43기말(금기):2014년 06월말
제42기말(전년동기):2013년 06월말
(단위 : 억원, %)

구분			제43기말(금기)				제42기말(전년동기)							
			평균잔액		이 자 금 액	이자율	평균잔액		이 자 금 액	이자율				
조	원	가	성	구			성	비			구	성		
					조	원			가	성			예 수 금	10,284
표지어음예수금	4	0.04	0	3.2			7	0.05			0	3.9		
차 입 금	0	0.00	0	0.0			0	0.00			0	0.0		
콜 머 니	0	0.00	0	0.0			0	0.00			0	0.0		
사 채	400	3.55	33	8.2			399	2.61			33	8.2		
기 타	34	0.30	0	0.0			47	0.31			3	5.8		
소 계	10,722	95.25	436	4.1		15,201	99.40	757	5.0					
달	무	원	가	성		자 본 총 계	△326	△2.90	0	0.0	△609	△3.98	0	0.0
						총 당 금	637	5.66	0	0.0	488	3.19	0	0.0
						기 타	224	1.99	0	0.0	213	1.39	0	0.0
					소 계	535	4.75	0	0.0	92	0.60	0	0.0	
조 달 합 계			11,257	100.00	436	3.8	15,293	100.00	757	4.9				
운	수	익	성	예 치 금	1,597	14.19	45	2.8	1,857	12.14	57	3.1		
				유 가 증 권	1,734	15.40	44	2.6	2,130	13.93	28	1.3		
				대 출 금	9,391	83.42	745	7.9	13,034	85.23	1,439	11.0		
				콜 론	0	0.00	0	0.0	0	0.00	0	0.0		
				기 타	37	0.33	0	0.1	60	0.39	0	0.1		
				대손총당금등(△)	2,713	24.10	0	0.0	3,029	19.81	0	0.0		
				소 계	10,046	89.24	834	8.0	14,052	91.89	1,524	10.8		
	용	무	수	익	성	현 금	6	0.05	0	0.0	5	0.03	0	0.0
						유 형 자 산	20	0.18	0	0.0	32	0.21	0	0.0
						기 타	1,185	10.53	0	0.0	1,203	7.87	0	0.0
운 용 합 계			11,257	100.00	834	7.2	15,293	100.00	1,524	10.0				

(2) 만기구조

제43기말(금기):2014년 06월말
(단위 : 억원)

구분	정상·요주의 분류자산 및 부채의 만기					고정이하 분류자산(C)	합계 (A+B+C)
	3개월 이하	6개월 이하	1년 이하	3년 이하(A)	3년 초과(B)		
운 용	1,974	3,217	3,995	5,056	456	4,462	9,975
대출금(1)*	279	559	1,231	2,281	995	4,462	7,738
조 달	2,325	4,467	7,593	8,243	1,732	0	9,975
예수금(2)	2,325	4,467	7,393	7,843	0	0	7,843
차이(1-2)	△2,046	△3,908	△6,162	△5,562	995	4,462	△105

* 여신성가지급금 포함

(3) 후순위채 발행현황

제43기말(금기):2014년 06월말
(단위 : 억원, %)

채권의 종류	발행일	만기일	발행금액	발행금리	신용등급	비고
제1회무보증 후순위사채	2009.11.13	2015.01.13	200	8.30	해당없음	
제2회무보증 후순위사채	2010.04.23	2015.07.23	200	7.90	해당없음	
소계			400			

13. 부문별 수지상황

(단위 : 억원)

구분		2014년도(A)	2013년도(B)	증감 (A-B)
이자 부문	이자수익	840	1,552	△712
	예치금이자	45	57	△12
	유가증권이자	51	56	△5
	대출채권이자	728	1,405	△677
	기타이자수익	17	34	△17
	이자비용	381	682	△301
	예수금이자	348	647	△299
	차입금이자	0	0	0
	사채이자	33	33	0
	기타이자비용	0	3	△3
소계		460	870	△410
수수료 부문	수수료수익	13	18	△5
	수수료비용	106	151	△45
	소계	△93	△133	40
기타영업 부문	기타영업수익	198	94	104
	기타영업비용	1,503	2,435	△932
	소계	△1,305	△2,341	1,036
부문별이익합계		△937	△1,604	667
판매비와 관리비(△)		248	174	74
영업이익		△1,186	△1,778	592
영업외수익		99	5	94
영업외비용(△)		134	45	89
법인세비용차감전 순이익		△1,221	△1,819	598
법인세비용(△)		32	20	12
당기순이익		△1,253	△1,839	586

14. 자본적정성지표

(1) 자본적정성

제43기말(금기):2014년 06월말
제42기말(전년동기):2013년 06월말
(단위 : 억원, %)

구분	제43기말(금기)	제42기말(전년동기)
BIS기준 자기자본비율 ^(주1) ※ 법규정상 요구되는 비율은 (5%)이상임	11.44	△13.31
BIS기준 기본자본비율	8.99	△13.31
단순자기자본비율	6.63	△9.80

◆ BIS기준 자기자본비율(위험가중자산 대비 자기자본비율) : 상호저축은행 재무구조의 건전성을 나타내는 비율로 BIS 금융위원회(바젤위원회)에서 발표한 자산의 신용·시장·운영리스크에 따라 자기자본 보유를 의무화하는 “자기자본 측정과 적정 자기자본 수준에 관한 국제적 합의”를 근거로 하여 금융감독원에서 정한 경영지도비율의 하나로서 그 비율이 높을수록 상호저축은행의 건전성이 좋다는 것을 의미합니다.

주1) 당사는 2013년 8월 14일에 금융위원회로부터 경영개선명령 조치를 받았으나, 2013년 8월부터 2014년 3월까지 총 265,391백만원 유상증자와 구조조정을 완료하여, 2014년 4월 30일자로 금융위원회로부터 경영개선명령 조치 종료를 통보받았습니다. 또한, 당사는 재무구조 개선을 위하여 2014년 6월 13일에 59,316백만원의 유상증자를 완료하였습니다.

(2) BIS기준 자기자본비율 산출내역

제43기말(금기):2014년 06월말
 제42기말(전년동기):2013년 06월말
 (단위 : 억원, %, %p)

구분	제43기말(금기)	제42기말(전년동기)
기본자본계(A)	640	△1,315
자본금	3,869	622
자본잉여금	0	12
이익잉여금	△3,201	△1,948
연결회사의 외부주주지분	0	0
공제항목	28	0
보완자본계(B)	174	0
상위 기한부 후순위 채무	0	0
하위 기한부 후순위 채무	60	0
재평가적립금	0	0
매도가능증권 평가이익 등	0	0
대손충당금	114	0
경영정상화 장기차입금(C)	0	0
공제항목계(D)	0	0
자기자본계(A+B+C-D)	814	△1,315
위험가중자산	7,116	9,877

15. 자산건전성 지표

제43기말(금기):2014년 06월말
 제42기말(전년동기):2013년 06월말
 (단위 : 억원, %)

구분	제43기말(금기)	제42기말(전년동기)
손실위험도 가중여신비율	76.10	194.12
순고정이하 여신비율	42.02	34.93
고정이하 여신비율	57.66	50.63
연체대출비율	56.03	47.97

16. 수익성 지표

제43기말(금기):2014년 06월말
 제42기말(전년동기):2013년 06월말
 (단위 : 억원, %)

구분	제43기말(금기)	제42기말(전년동기)
총자산순이익률	△10.80	△12.03
총자산경비율	2.14	1.14
수지비율	212.80	206.82

17. 유동성 지표

제43기말(금기):2014년 06월말
 제42기말(전년동기):2013년 06월말
 (단위 : 억원, %)

구분	제43기말(금기)	제42기말(전년동기)
유동성 비율	145.73	103.43
실가용자금 비율	13.14	9.72
유형자산비율	129.57	△74.11

◆ 유동성비율 : 단기조달자금에 대한 단기자금운용을 표시(상호저축은행의 지급능력)하는 지표로 그 비율이 높을수록 유동성이 좋다는 것을 의미합니다.

18. 생산성 지표

제43기말(금기):2014년 06월말
 제42기말(전년동기):2013년 06월말
 (단위 : 억원, %)

구분		제43기말(금기)	제42기말(전년동기)
직원1인당	총당금적립전이액	1	4
	예 수 금	95	135
	대 출 금	87	120
1영업점당	예 수 금	2,572	3,689
	대 출 금	2,348	3,259

19. 기타 지표

제43기말(금기):2014년 06월말
 제42기말(전년동기):2013년 06월말
 (단위 : 억원, %)

구분	제43기말(금기)	제42기말(전년동기)
퇴직급여 총당금비율	100.0	100.0

[재무상황]

20. 개요

제43기말(금기):2014년 06월말
제42기말(전년동기):2013년 06월말
(단위 : 억원, %)

구분	제43기말(금기)		제42기말(전년동기)		
	금액	구성비	금액	구성비	
자 산	현금 및 예치금	1,972	19.77%	1,770	13.20%
	유 가 증 권	1,234	12.37%	1,957	14.59%
	대 출 금	7,720	77.39%	11,029	82.24%
	콜 론	0	0.00%	0	0.00%
	유 형 자 산	11	0.11%	19	0.14%
	기 타 자 산	1,152	11.55%	1,389	10.36%
	대손충당금 등(△)	△2,115	△21.21%	△2,753	△20.53%
자 산 총 계	9,975	100.00	13,411	100.00	
부 채	예 수 금	7,843	78.63	12,962	96.65
	차 입 금	400	4.01	400	2.98
	콜 머 니	0	0.00	0	0.00
	기 타 부 채	1,070	10.73	1,363	10.16
	부 채 총 계	9,313	93.37	14,725	109.80
자 본	자 본 금	3,869	38.78	622	4.63
	자본잉여금	0	0.00	12	0.09
	자 본 조 정	△4	△0.04	0	0.00
	기타포괄손익누계액	△2	△0.02	1	0.01
	이익잉여금	△3,201	△32.09	△1,948	△14.53
	자 본 총 계	661	6.63	△1,314	△9.80
부채 및 자본총계	9,975	100.00	13,411	100.00	

*여신성가지급금: 기타자산 항목으로 분류됨.

21. 대출금 운용

(1) 용도별 대출금

제43기말(금기):2014년 06월말
제42기말(전년동기):2013년 06월말
(단위 : 억원, %)

구분	제43기말(금기)		제42기말(전년동기)	
	금액	구성비	금액	구성비
기 업 자 금 대 출	4,779	61.76	6,393	69.50
가 계 자 금 대 출	2,753	35.58	4,119	25.80
공공 및 기타자금 대출	206	2.66	532	4.70
합 계	7,738	100.00	11,044	100.00

* 여신성가지급금 포함

(2) 담보별 대출금

제43기말(금기):2014년 06월말
 제42기말(전년동기):2013년 06월말
 (단위 : 억원, %)

구분		제43기말(금기)		제42기말(전년동기)	
			구성비		구성비
담 보	부동산	3,355	43.36	4,745	42.96
	동산	64	0.83	0	0.00
	유가증권	77	1.00	6	0.05
	예수금	19	0.24	35	0.32
	기타	961	12.42	1,890	17.11
	소계	4,476	57.84	6,676	60.45
보증		302	3.90	174	1.58
신용		2,961	38.26	4,194	37.98
합계		7,738	100.00	11,044	100.00

* 여신성가지급금 포함

(3) 중소기업 대출

제43기말(금기):2014년 06월말
 제42기말(전년동기):2013년 06월말
 (단위 : 억원, %)

구분		제43기(금분기)	제42기(전년동기)
중소 기업 대출	비율 (A/B x 100)	60.75	55.95
	중소기업대출(A)	4,701	6,179
	총 대출 (B)	7,738	11,044

* 여신성가지급금 포함

(4) 부동산업종별신용공여한도준수 및 자산건전성분류현황

제43기말(금기):2014년 06월말
 (단위 : 억원, %)

업종명	신용공여 한도 준수 현황		건전성 분류 현황							
	한도 금액	신용 공여액	대출 채권						연체액	연체율
			정상	요주의	고정	회수 의문	추정 손실	합계		
부동산PF대출(①)	1,548	1,362	0	0	1,009	182	171	1,362	1,308	96.04
건설업(②)	2,321	912	19	68	577	38	211	912	822	90.13
부동산업 및임대업(③)	2,321	844	21	89	545	51	137	844	729	86.34
부동산임대업및 임대업(④)	2,321	68	0	0	26	42	0	68	68	100.00
합계(①+②+③- ④)	3,482	3,031	40	157	2,086	230	519	3,031	2,772	91.45

*여신성가지급금미포함

(5) 소액신용대출취급현황

(단위: 억원, %, %p)

구분	2014년 06월말	2014년 03월말	2013년 12월말	2013년 09월말
총 대출	7,738	4,522	4,545	4,076
소액신용대출	282	217	160	206
비중	3.64	4.80	3.52	5.05
소액신용대출연체액	29	28	27	35
비중	10.28	12.90	16.88	16.99

주 1) 총여신중 3백만원이하의 신용대출금액을 분기별로 기재

2) 연체기준 : 상호저축은행업감독규정 (별표7)의 연체여신 정의 적용

* 소액신용대출잔액이 10억원이하인 저축은행은 “소액신용대출 취급현황”을 공시하지 아니할 수 있음.

22. 유가증권투자 및 운용현황

제43기말(금기) : 2014년06월말

(단위 : 억원)

구분	취득원가	기말장부가액	평가손익잔액(B/S)	운용손익(I/S)
단기매매증권	214	207	0	△7
매도가능증권	1,081	1,027	△2	△52
만기보유증권	0	0	0	0
지분법적용투자주식	0	0	0	0
합 계	1,295	1,234	△2	△59

23. 예수금 현황

(1) 형태별 예수금

제43기말(금기):2014년 06월말
제42기말(전년동기):2013년 06월말
(단위 : 억원, %)

구분	제43기말(금기)				제42기말(전년동기)			
	잔액		평균잔액		잔액		평균잔액	
		구성비		구성비		구성비		구성비
요구불예금	295	3.76	352	3.42	467	3.60	485	3.29
거치식예금	6,542	83.40	9,170	89.13	11,805	91.08	13,358	90.53
적립식예금	1,007	12.84	762	7.41	682	5.26	905	6.13
표지어음	0	0.00	4	0.04	7	0.05	7	0.05
기타	0	0.00	0	0.00	0	0.00	0	0.00
합계	7,843	100.00	10,288	100.00	12,962	100.00	14,755	100.00

(2) 예금자별 예수금

제43기말(금기):2014년 06월말
 제42기말(전년동기):2013년 06월말
 (단위 : 억원, %)

구분	제43기말(금기)		제42기말(전년동기)	
	잔액	구성비	잔액	구성비
개 인	7,738	98.66	12,844	99.09
법인 및 단체	74	0.95	64	0.50
기 타	31	0.39	54	0.42
합 계	7,843	100.00	12,962	100.00

주) 잔액기준

24. 대손상각 및 대손충당금

(1) 대손상각액

제43(금)기말(3개월) : 2014년 01월 01일부터 2014년 06월 31일까지
 제43(금)기말 누계 : 2013년 07월 01일부터 2014년 06월 31일까지
 제42(전)기말(3개월) : 2013년 01월 01일부터 2013년 06월 31일까지
 제42(전)기말 누계 : 2012년 07월 01일부터 2013년 06월 31일까지
 (단위 : 억원)

구분	제43기말(금기)		제42기말(전년동기)	
	금분기	누계	전년동기	누계
기 중 대 손 상 각 액	423	1,532	742	797
일 반	423	1,532	742	797
특 별	0	0	0	0

(2) 대손충당금내역

제43기말(금기):2014년 06월말
 제42기말(전년동기):2013년 06월말
 (단위 : 억원)

구분	제43기말(금기)	제42기말(전년동기)
대 손 충 당 금	2,131	2,794
일 반	2,131	2,794
특 별	0	0

25. 부실 및 고정이하 분류여신 현황

(1) 부실 및 고정이하분류여신

제43기말(금기):2014년 06월말
 제42기말(전년동기):2013년 06월말
 (단위 : 억원)

구분	제43기말(금기)	제42기말(전년동기)
총 여 신	7,738	11,044
부 실 여 신	1,589	2,573
고정 이하 분류 여신	4,462	5,644
순고정이하 분류여신	2,357	2,904

- 주1) 부실여신은 회수의문 및 추정손실 여신의 합계임
- 2) 고정이하분류여신은 고정, 회수의문 및 추정손실 여신의 합계임
- 3) 순고정이하분류여신은 고정이하분류여신에서 고정이하 총당금을 차감한 후의 금액임
- 4) 여신성가지급금 포함

◆ **부실여신** : 상호저축은행의 총여신중 회수의문과 추정손실을 합한 것으로 총여신 대비 그 비율이 낮을수록 상호저축은행의 자산 건전성이 양호함을 나타냅니다

- 회수의문 : 고정으로 분류된 거래처에 대한 총여신액 중 손실 발생이 예상되나 현재 그 손실액을 확정할 수 없는 회수예상가액 초과여신
- 추정손실 : 고정으로 분류된 거래처에 대한 총여신액 중 회수불능이 확실하여 손비처리가 불가피한 회수예상가액 초과여신

◆ **고정이하분류여신** : 상호저축은행의 총여신중 고정, 회수의문과 추정손실을 합한 것으로 총여신 대비 그 비율이 낮을수록 상호저축은행의 자산 건전성이 양호함을 나타냅니다

- 고정 : 금융거래내용, 신용상태 등 경영내용이 불량하여 구체적인 회수 조치나 관리방법을 강구할 필요가 있는 거래처에 대한 총여신 중 회수 예상가액 해당여신

(2) 거액부실여신 증가업체 현황

제43기말(금분기) : 2014년 06월말
제43기 3분기(전분기) : 2014년 03월말
(단위 : 억원)

업체명 ¹⁾	제43기말(금분기)	제43기 3분기(전분기)	증가액	증가사유	비고
청우*** (부동산 및 임대업)	104	0	104	KAMCO 매각채권 환매	
엠에이치**** (도매 및 소매업)	92	68	23	연체 등	
한원** (건설업)	15	0	15	연체 등	
이* (부동산 및 임대업)	11	0	11	KAMCO 매각채권 환매	

주1) 업체명은 직전분기대비 부실여신잔액이 10억원 이상 증가업체를 대상으로 상위 20개 업체를 기재하되, 법인의 경우 "(주)***(업종)", 개인명의대출의 경우 업체명에 "개인대출(홍*동)"으로 기재

(3) 신규발생 채권재조정업체 현황

제43기말(금기) : 2014년 06월말
(단위 : 억원)

업체명	채권재조정 결정일자	제43기말 총여신잔액	부실여신잔액	채권재조정 진행내역	비고
프리즘투플러스	2014.01.17	0	0	출자전환 완료	

주) 총여신잔액이 10억원이상인 업체를 대상으로 작성함

26. 주석거래

제43기말(금기) : 2014년 06월말
제42기말(전년동기) : 2013년 06월말
(단위 : 억원)

구분	제43기말(금기)	제42기말(전년동기)
지급보증	0	0
대손상각채권	1,952	2,156
배서어음	0	0
환매권부대출채권매각	0	0
파생금융상품 거래	0	0

27. 비업무용 부동산 보유현황

제43기말(금기):2014년 06월말
(단위 : 억원)

구분	1년내 취득분	1~3년내 취득분	3년 이전 취득분
비업무용 토지	40	407	267
비업무용 건물	18	53	42
비업무용 동산	0	0	0
합계	58	460	309

28. 경영업무 취급현황

* 전년동기대비

제43기말(금기):2014년 06월말
제42기말(전년동기):2013년 06월말
(단위 : 억원, 건, 매)

구분	제43기말(금기)		제42기말(전년동기)	
	실 적	건(매)수	실 적	건(매)수
할부금융	0	0	0	0
직불카드	29	783	49	720

[리스크관리]

29. 리스크관리

(1) 리스크 관리조직

- 조직도

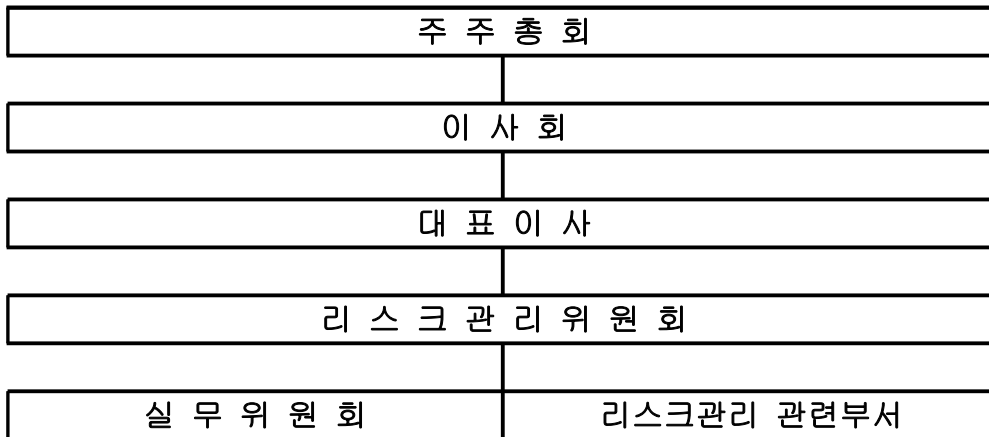

- 리스크관리위원회 : 리스크관리 업무에 관한 최고 의결기구
- 리스크관리위원회 구성 : 경영전략본부장 / 심사본부장 / 전략기획실장 / 리테일총괄본부장
- 리스크관리위원회의 역할 : 금융환경 변화에 대응하기 위한 정책을 수립하고 자산, 부채를 중점 관리함으로써 각종 경영위험의 최소화, 수익의 극대화 및 안정화를 도모
- 리스크관리 관련 부서
 - 신용리스크 : 심사부 / CSS부 / 영업부서(영업부/리테일영업/IB사업)
 - 시장리스크 : IB영업부 / 전략기획부(자금부문) / 영업부서
 - 금리리스크 : 전략기획부(자금부문) / IB영업부
 - 유동성리스크 : 전략기획부(자금부문) / 영업부서
 - 운영리스크 : 전략기획부 / 정보시스템부

(2) 리스크 관리체계 :

- 개념 : 리스크란 회사의 경영활동 과정에서 발생하는 각종 불확실성 또는 손실 발생가능성을 말함
- 리스크관리 관련 규정명 : 종합리스크관리규정, 리스크관리규정, 리스크관리위원회규정
- 규정내 포함 내용 : 저축은행 경영 전반에 발생할 수 있는 모든 리스크이며, 신용, 시장, 유동성, 경영관리 리스크를 포함함
- 리스크관리위원회 : 리스크관리 업무에 관한 최고 의결기구로서 금융환경 변화에 대응하기 위한 정책을 수립하고 자산, 부채를 중점 관리함으로써 각종 경영위험의 최소화, 수익의 극대화 및 안정화를 도모하며, 위원회는 다음 사항을 심의, 결의함.

- ① 금융환경 변화에 대응하기 위한 대책수립
- ② 자금조달 및 운용에 대한 심의조정
- ③ 자산부채의 포트폴리오 구성에 관한 사항
- ④ 각종 경영 위험관리 및 대응전략 수립
- ⑤ 여,수신금리에 관한 사항
- ⑥ 기타 위원장이 필요하다고 인정하는 사항

(3) 신용리스크 관리 :

- 개념 : 신용리스크란 대출, 유가증권 등 거래상대방의 채무불이행에 따른 손실위험 또는 그 위험에 노출된 상당액을 말함
- 관리목적 : 신용리스크 발생 가능성을 최소화하여 자산의 건전성을 지속적으로 유지함으로써 안정적인 수익기반을 구축하고, 투자우선순위결정 및 자산배분전략 수립시 기초자료로 활용
- 관리대상 : 여신, 유가증권, 파생상품 등
- 관리원칙
 - ① 부문별로 신용리스크에 대한 허용한도를 설정하여 관리
 - ② 여신 포트폴리오를 산정하여 편중여신을 방지
 - ③ 과도한 신용리스크 노출을 방지하기 위하여 익스포저 한도를 설정하여 관리
- 관리방법
 - ① 산업별, 차주별, 어음발행인별 한도를 설정
 - ② 여신에 대한 포트폴리오, 여신심사, 부실징후조기경보체제 및 론 리뷰에 대한 설정기준을 검토
 - ③ 고객별 신용등급의 설정기준을 검토하고 필요할 경우 이의 시정을 요구할 수 있으며 등급별 도산율, 담보별 회수율 등 관련 제정보의 관리로 신용리스크 계량측정시스템 또는 기법을 지속적으로 개발, 유지 및 통합
 - ④ 대손충당금적립과 상각액 등의 수준이 신용리스크와 부합하는지를 검토하고 필요할 경우 이의 시정을 요구
- 심사조직 : 리스크관리위원회, 여신심사위원회, 심사부, 기타

(4) 시장리스크 관리 :

- 개념 : 시장리스크란 금리, 주가, 환율 등이 불리한 방향으로 변동하여 시장성 자산의 가치가 감소하는 위험으로 금리리스크, 가격변동리스크, 환리스크를 말함
- 관리목적 : 이자율, 주가 등의 시장가격 변동에 따른 위험을 효율적으로 관리함으로써 손실을 최소화하고 그 수익을 극대화 하는데 있음
- 측정방법 : 시장리스크와 관련된 거래는 시가에 의해 손익을 평가하고 리스크를 측정함
- 관리대상 : 채권, 주식 등의 가격(이자율, 주가)변동을 예측하여 이로부터 매매차익을 목적으로 하는 상품
- 관리방법
 - ① 상품유가증권의 투자한도 및 손실한도를 설정하고 리스크관리위원회의 승인을 받은 후 리스크관리 관련부서장 앞 배정하여 관리
 - ② 리스크관리 관련부서장은 전항의 한도 내에서 상품별, 딜러별로 적정한도를 설정 운영할 수 있음
 - ③ 리스크관리 관련부서장은 투자방침, 투자기준, 포트폴리오 구성원칙, 시가평가기준, 상품별-딜러별 투자한도 및 손실한도 등 시장리스크관리에 필요한 세부계획을 수립하여 관리함
 - ④ 리스크관리 관련부서장은 일별, 주별, 월별로 리스크를 측정하고 시장상황 급변 등 필요시 수시로 측정함

(5) 유동성리스크 관리 :

<정기예금 등의 잔존기간별 잔액>

○ 정기예금

(단위 : 억원)

구분	1년 이내	2년 이내	3년 이내	3년 초과	합 계
정기예금	6,172	309	60	0	6,541

○ 대출금

(단위 : 억원)

구분	1년이내	2년이내	3년이내	4년이내	5년이내	5년초과	합 계
대출금(주)	5,373	601	608	393	560	203	7,738

(주) 종합통장대출 등 한도에 대하여 약정기간을 정하고 특정기간(1개월 등) 안에 회전 취급하는 대출금은 한도약정기간에 불구하고 1년 이내로 분류함.

(주) 여신성가지급금 포함

○ 유가증권

(단위 : 억원)

구분	1년이내	2년이내	3년이내	4년이내	5년이내	5년초과	합계
국·공채	1,051	0	7	0	0	0	1,057
사채	0	5	94	0	0	0	99
기타	13	0	0	0	0	0	13
합계	1,064	5	101	0	0	0	1,170

주 1) 국공채란 통화안정증권, 정부보증채, 재정증권국채, 지방채, 정부투자기관발행채권 등을 말함.

2) 유가증권의 만료기간을 특정할 수 없는 주식 및 투자유가증권(출자금 포함) 등은 제외함.

(6) 신용평가시스템(CSS)구축현황 :

가. 신용평가시스템의 개요

개인신용대출 신청건에 대하여 신용평가사 (NICE평가정보, 코리아크레딧뷰로, 한국기업데이터 등) 의 신용등급 및 요약항목을 활용하여 개인별리스크를 통계적으로 측정하는 시스템

나. 활용범위

개인신용 대출 신청 고객(바빌론에 한함)

다. 활용방법

개인신용 Risk 측정 및 한도, 금리 산출을 통한 시스템 승인 여부 결정

라. 통제구조

1) 통계분석에 의한 CSS 정책 수립

- 주기적 분석내용

i) CB사의 신용등급 정확성 확인

ii) Application Scorecard 신용등급 안정성 및 정확성 확인

iii) CSS 정책의 타당성 확인

- 비주기적 분석내용

i) Risk 감소를 위한 Policy Rule 탐색

ii) 신규 상품 CSS 정책 수립

2) 정책 수립 및 변경시 리스크관리 위원회 심의

3) 리스크관리위원회 CSS 정책 변경 또는 수립 의결건에 대한 대표이사의 결재

[기타경영현황]

30. 자회사 경영실적(해당사항 없음)

제43기말(금기):2014년 06월말
(단위 : 억원)

자회사명	재무상황		손익상황		결산 기준일
	총자산	자기자본(자본금)	영업이익	당기순이익	
-	-	-	-	-	-

31. 여수신 금리현황 및 결정체계

(1) 여신금리

(2014년 6월 30일 현재)

구분		신용등급별 ¹⁾ 현황			비고	
		최상위 등급	최다 차주 해당등급	최하위 등급		
개인대출	신용대출 (무보증,1년)	등급	3	6	10	
		적용금리	9.9~34.9	9.9~34.9	17.9~35	
	아파트담보대출 (1년)	등급	8	8	8	
		적용금리	10.0	10.0	10.0	
	예금담보대출 (정기예금1년)	등급	3	4	9	
		적용금리	4.1~4.3	4.2~6.7	4.3~4.3	
기업대출 ²⁾	기업일반대출 (1년)	등급	3	8	10	
		적용금리	15.3	7.25	10.64	
	당좌대출	등급	0	0	0	
		적용금리	0	0	0	

주) ① 정상등급을 대상으로 함

② 무보증대출 기준

(2) 수신금리

(2014년 6월 30일 현재)

구분	기간	최저금리 ¹⁾	최고금리 ²⁾	비고
보통예금	-	0.2	2.6	
저축예금	-	0	0	
정기적금	6개월	3.5	10.5	
	1년	4	11	
	2년	4.2	7.2	
	3년	4.2	6.8	
정기예금	3개월	2	3.75	
	6개월	2.3	3.9	
	1년	2.5	18	
	2년	2.5	5.4	
근로자우대저축	3년	7	13.5	
	5년	0	0	
장기주택마련저축	7년	0	0	

주) ① 기본고시금리 기준

② 일반우대금리 기준

(3) 금리결정체계

(가) 수신금리: 당사의 수신 상품 만기도래금액, 한국은행 기준금리 / 저축은행 및 시중은행의 수신 상품 평균 금리 등을 고려하여 당사의 리스크관리위원회에서 수신 상품 금리를 결정.

- 보통예금: 보통예금은 요구불 예금 상품으로 체크 카드와의 연계성이 존재. 저축은행 중앙회의 체크카드 관련 규정을 고려하여 최고금리를 결정.
- 정기적금: 당사의 다양한 적금상품 우대금리가 존재하기 때문에 각 시기별 주력 판매 상품의 우대 금리를 고려하여 정기적금 금리 조정 시 반영.

(나) 여신금리: 일반 대출의 경우 해당 건별 현황을 고려하여 여신심의위원회에서 개별적으로 결정

- 인터넷 신용대출(바빌론) : 금리 = 업무원가 + 당사 등급별 불량율 + 마진
(업무원가 : 조달비, 모집비, 운영비)
- 사업자 아파트 대출 : 기준금리(신규기준Cofix금리) + Matrix가산금리 ± 금리 옵션
- 스타론 : 신규 3.5%, 연장 5.7% 고정금리
- 희망종합통장대출(영업점 신용대출) : 금리 = 최저금리 8.5% + 등급별 가산금리 옵션
(옵션 : CB등급, 연소득, 신용대출비율, 순자산)

32. 타금융기관과의 거래내역

(단위 : 억원)

구분	조 달		운 용	
	과 목	금 액	과 목	금 액
국 내 은 행	보통예치금	0	보통예치금	21
	-	-	기타예치금	556
기타금융기관	보통예치금	0	기타예치금	0
소 계		-		577
중 앙 회	-	-	중앙회예치금	1,110
	-	-	지급준비예치금	277
합 계		0		1,964

주) 거래 금융기관을 별도로 명시

33. 준법감시인 제도

(1) 준법감시인의 정의

준법감시인은 내부통제기준의 준수여부를 점검하고 내부통제기준에 위반하는 경우 이를 조사하여 감사위원회 등에 보고하는 자를 말한다.

(2) 준법감시인의 개념

- 임직원으로 하여금 은행업무 수행시 준수해야 할 법규, 윤리적 책임을 바르게 인식·준수케 하여 법령 준수, 건전한 자산운영, 예금자 보호를 도모함에 있다.
- 사전적인 준법프로그램(준수대상법규 소개, 교육, 모니터링 등)을 운영하여 법적 위험을 최소화하고, 자산운영의 건전화를 추구함으로써 은행의 내부통제 및 경영목표를 이루도록 하는 데 있다.

(3) 역할

- (가) 내부통제정책의 수립 및 기획 입안
- (나) 내부통제제도 운영실태에 대한 모니터링 및 미비점 개선·시정
- (다) 이사회, 경영진, 유관 부서에 대한 지원 및 자문
- (라) 일상업무에 대한 법규준수측면에서의 사전감시
- (마) 내부통제 및 법규준수 등과 관련하여 정기적인 임직원 교육실시 및 교육현황의 관리
- (바) 임직원 윤리강령의 제정 및 세부 실천방안 마련
- (사) 소비자보호업무에 관한 민원처리내용 및 경영공시내용의 적정성 점검
- (아) 감독당국 및 감사위원회와의 협조·지원
- (자) 준법감시결과의 주기적인 기록유지 및 준법감시인의 연간 활동계획, 결과에 대한 보고서 작성 및 경영진 또는 감사위원회앞 보고

(4) 운영현황

현재 준법감시인이 상시 근무 중이며 윤리강령 제정, 임직원 교육, 감독당국 및 감사조직과 협조, 지원, 준법감시결과 기록유지, 내부통제제도 구축, 모니터링 조사, 일상업무 사전감시, 고객보호, 내부통제제도 지원·자문을 담당하고 있습니다.

34. 내부통제

(1) 감사의 기능과 역할(정기, 특별, 상시감사)

감사위원회(감사)는 전반적인 내부 통제시스템의 적정성과 경영성과를 평가, 개선하기 위하여 아래의 역할을 수행함

- 재무감사, 업무감사, 준법감사, 경영감사, IT감사 등으로 구분되는 내부감사 계획의 수립, 집행 결과평가, 사후조치, 개선방안 제시
- 회사의 전반적인 내부통제시스템에 대한 평가 및 개선방안 제시
- 내부감사부서장의 임면에 대한 동의
- 외부감사인 선임의 승인
- 외부감사인의 감사활동에 대한 평가
- 감사결과 지적사항에 대한 조치 확인
- 관계법령 또는 정관에서 정한 사항과 이사회가 위임한 사항의 처리
- 기타 감독기관 지시, 이사회, 감사위원회가 필요하다고 인정하는 사항에 대한 감사

35. 기관경고 및 임원 문책사항

제목	공시일	비고
행정처분_경영개선명령	2013-08-19	
행정처분_前임원 문책	2014-01-02	

36. 수시공시사항

제목	공시일	비고
현대스위스2저축은행행정처분등	2013-08-19	
외부감사인지정	2013-10-23	
유상증자결정	2013-11-22	
유상증자납입완료	2013-12-31	
에스비아이2저축은행행정처분	2014-01-02	
유상증자결정	2014-02-14	
신주발행공고	2014-02-14	
유상증자결정	2014-02-28	
신주발행공고	2014-02-28	
사외이사및감사위원충도퇴임공시	2014-04-02	
신주발행공고	2014-05-12	
유상증자결정	2014-05-12	
유상증자결정	2014-05-13	
신주발행공고	2014-05-13	
사외이사(감사위원)선임결의공시	2014-06-20	
임시주주총회기준일설정공고	2014-06-23	
임시주주총회소집공고	2014-07-17	
회사합병결정	2014-07-23	
임시주주총회소집변경공고	2014-07-28	
회사합병결정	2014-08-04	
합병에따른채권자이의제출,주권제출및주식매수청구권행사공고	2014-08-05	
회사합병결정	2014-09-19	

37. 직원대출 잔액

(단위 : 억원)

구분	2014년도	2013년도
직원대출 잔액	0	0

38. 대주주 및 임원과 거래내역 (해당사항 없음)

(1) 신용공여¹⁾현황 (해당사항 없음)

제43기말(금분기): 2014년 06월말
 제43기 3분기(직전분기): 2014년 03월말
 (단위 : 백만원, %)

주주(또는 임원)명 ²⁾	주주(또는 임원) 및 특수관계인명 ³⁾	선임당시 신용공여 (A)	제43기 3분기 (직전분기) 신용공여(B)	제43기말 (금분기) 신용공여(C)	증 감(증감율)		
					선임일 대비(C-A)	전기 대비(C-B)	
주주	()	본 인			()	()	
		특수 관계인			()	()	
		소 계			()	()	
	()	본 인				()	()
		특수 관계인				()	()
		소 계				()	()
	합 계	본 인				()	()
		특수관계인				()	()
		소 계				()	()
임원	()	본 인			()	()	
		특수 관계인				()	()
		소 계				()	()
	()	본 인				()	()
		특수 관계인				()	()
		소 계				()	()
	합 계	본 인				()	()
		특수관계인				()	()
		소 계				()	()
총 계	본 인				()	()	
	특수관계인				()	()	
	계				()	()	

주) 1) 상호저축은행법 제2조 제6호에서 정하는 신용공여를 말함

2) 주주의 경우 상호저축은행법 제2조 제11호에 의한 대주주인 경우에 한하여 작성대상으로 함. 임원의 경우에는 ()에 선임년월과 직위(저축은행장, 사외이사 등)를 명시함. 신용공여가 없는 주주 및 임원의 경우에는 신용공여란에 '해당사항 없음'으로 명시함

3) 상호저축은행법시행령 제30조 제2항에서 정하는 주주(또는 임원)의 특수관계인임

(2) 기타 주요 거래내역 (해당사항 없음)
 가. 부동산 매매 현황 (해당사항 없음)

제43기말(금기):2014년 06월말
 (단위 : 백만원)

주주(또는 임원)명 ²⁾		주주(또는 임원) 및 특수관계인명 ³⁾		거래구분 (매수/매도)	계약일자	거래액	비고
주주		본인					
		특수관계인					
		소계					
		본인					
		특수관계인					
		소계					
임원		본인					
		특수관계인					
		소계					
		본인					
		특수관계인					
		소계					
총계	본인						
	특수관계인						
	계						

주) 1) 당해 회계연도중(2013년7월1일부터 2014년06월30일까지) 주주(또는 임원) 및 특수관계인과 이루어진 부동산 매매 내역을 대상으로 작성함

2), 3) 양식 '가'의 해당 각주와 동일

나. 부동산 임대차 현황¹⁾ (해당사항 없음)

제43기말(금기):2014년 06월말
 (단위 : 백만원)

주주(또는 임원)명 ²⁾	주주(또는 임원) 및 특수관계인명 ³⁾	거래구분 (임대/임차)	계약 체결일	계약 종료일	임대차 거래액		비고
					보증금	연간 임대(임차)료	
주주		본인					
		특수관계인					
		소계					
		본인					
		특수관계인					
		소계					
임원		본인					
		특수관계인					
		소계					
		본인					
		특수관계인					
		소계					
총계	본인						
	특수관계인						
	계						

주) 1) 보고서 작성 기준일 현재 주주(또는 임원) 및 특수관계인과 이행중에 있는 부동산 임대차계약을 대상으로 작성함

2), 3) 양식 '가'의 해당 각주와 동일

다. 물품공급 및 용역계약 등 현황¹⁾ (해당사항 없음)

제43기말(금기):2014년 06월말
(단위 : 백만원)

주주(또는 임원)명 ²⁾		주주(또는 임원) 및 특수관계인명 ³⁾		거래내용 ⁴⁾	거래일자	물품공급 (또는 용역계약)액	비고
주 주		본 인					
		특수 관계인					
		소 계					
		본 인					
		특수 관계인					
		소 계					
임 원		본 인					
		특수 관계인					
		소 계					
		본 인					
		특수 관계인					
		소 계					
총 계	본 인						
	특수관계인						
	계						

- 주) 1) 당해 회계연도중(2013년7월1일부터 2014년06월30일까지) 주주(또는 임원) 및 특수관계인으로부터 물품을 공급받거나 용역을 제공받은 거래 등을 대상으로 작성함
2),3) 양식 '가'의 해당 각주와 동일
4) ○○물품공급, ○○용역계약 등으로 표시함

라. 주식거래 현황¹⁾ (해당사항 없음)

제43기말(금기):2014년 06월말
제42기말(전년동기):2013년 06월말
(단위 : 백만원, 천주)

주주(또는 임원)명 ²⁾	주주(또는 임원) 및 특수관계인명 ³⁾	제42기말 (전기)		매 수		매 도		제43기말 (금기)		비고
		B/S상 잔액	보유량	거래 금액	거래 수량	거래금 액	거래수 량	B/S상 잔액	보유량	
주 주		본 인								
		특수 관계인								
		소 계								
		본 인								
		특수 관계인								
		소 계								
임 원		본 인								
		특수 관계인								
		소 계								
		본 인								
		특수 관계인								
		소 계								
총 계	본 인									
	특수관계인									
	계									

- 주) 1) 당해 회계연도중(2013년7월1일부터 2014년06월30일까지) 주주(또는 임원) 및 특수관계인이 발행한 주식을 매수 또는 매도한 거래(장기투자목적으로 매수 또는 매도한 거래를 제외함)를 대상으로 작성함
2), 3) 양식 '가'의 해당 각주와 동일

39. 대주주 발행주식 취득 현황 (해당사항 없음)

(단위 : 백만원)

주주 구분 ¹⁾	대주주명	발행 회사		전분기말 보유현황				취득내역					처분내역					당분기말 보유현황										
		회사명	대주주 와의 관계	주식 수	지분 율	취득 금액 (A)	시가	취득 일자	취득 주식 수	취득 목적	취득 방법 ²⁾	1 주당 취득 금액	취득 금액 (B)	처분 일자	처 분 주 식 수 (C)	처 분 방 법 ²⁾	1 주 당 처 분 가 액 (D)	1 주 당 취 득 금 액 (E)	1 주 당 장 부 가 액 (F)	처 분 의 {C*(D-F)} }	주식 수	지분 율	취득 금액 (A+B - C*E)	시가				
		소계																										
		소계																										
		합계																										
		소계																										
		소계																										
		합계																										
		총계																										

주) 1) 저축은행의 최대주주, 주요주주 여부를 기재

2) 장내거래, 장외거래 등을 구분기재

* 참고조문 : 상호저축은행법 제12조의2, 동법 시행령 제9조의4, 상호저축은행업 감독규정 제23조의3

40. 주식매수선택권 부여내용(해당사항 없음)

가. 주식매수선택권 부여·행사현황

(단위 : 주, 원)

부여 받은자	관계	부여일	부여 방법	주식의 종류	변동수량			미행사수 량	행사 기간	행사 가격	종가
					부여	행사	취소				
합계	-	-	-	-							

나. 주식매수선택권 부여 조건

- (1) 행사가격
- (2) 행사수량
- (3) 기 타

다. 연중 주식매수선택권, 부여, 행사 및 취소

(1) 부여

(가) 주주총회 특별결의

부여일	직위	성명	주식의 종류	기 부여 주식수	부여 주식수	행사 기간	행사 가격	행사 조건	부여시 현재 가치	발행주식 총수	주총어도

(나) 이사회 결의

부여일	직위	성명	주식의 종류	기 부여 주식수	부여 주식수	행사 기간	행사 가격	행사 조건	부여시 현재 가치	발행주식 총수	이사회 결의 부여 한도

(2) 행사

행사일	직위	성명	주식의 종류	부여 주식수	행사 주식수	잔여 주식수	부여시 행사 가격	최종 행사 가격	행사시 주가	행사 이익

(3) 취소

취소일	직위	성명	주식의종류	부여주식수	취소주식수	잔여주식수	취소사유

41. 상품이용시 유의사항

- (1) 상호저축은행거래는 실명에 의해야 합니다.
- (2) 대출신청에 대하여는 우리 상호저축은행의 소정의 심사절차를 거친 후에 대출여부가 결정됩니다.
- (3) 대출의 이용은 채무자 본인의 수입 등으로부터 무리없이 변제가 될 수 있도록 계획적으로 하여 주십시오.
- (4) 담보부 여신의 이용시에는 담보가격이 하락하면 추가 담보제공을 요구할 수 있습니다.

42. 수수료

: 영업부 게시

43. 주요용어해설

- (1) 위험가중자산대비 자기자본비율(BIS비율)
자기자본비율은 상호저축은행 재무구조의 건전성을 나타내는 비율로서 다음과 같이 산출되며 금융감독원이 제정한 상호저축은행감독업무시행세칙 별표1에 의하여 산출되며 지도 비율은 5% 이상입니다
◦ 자기자본비율 = 자기자본/위험가중자산 × 100
- (2) 업무이익
업무이익은 총수익에서 제경비(평가성총당금 및 법인세비용 제외)를 차감한 이익으로서 상호저축은행의 영업수익력을 나타내는 지표이며, 다음 2가지 방식으로 구해집니다
◦ 업무이익 = {총수익 - 총경비(법인세비용 및 대손·퇴직·지급보증총당금 적립액 제외) - 제총당금 환입액}
◦ 업무이익 = 당기순이익 + 법인세비용 + 대손·퇴직·지급보증총당금 적립액 - 제총당금 환입액
- (3) 유동성자산 비율
유동성자산 비율은 상호저축은행의 지급능력을 표시하는 지표로서 상호저축은행감독업무시행세칙 별표7 계량지표의 산정기준에 따라 계산됩니다.
◦ 유동성자산 비율 = 유동성자산/유동성부채 × 100(평잔기준)
* 유동성비율 = (유동성자산/유동성부채) × 100
* 유동성자산 : 정상분류 대출채권 중에서 3개월이내 만기도래액(콜론 포함) 잔존만기 3개월 이내의 유가증권[시장성 있는 유가증권(상장·협회등록 유가증권)은 시가평가후 포함]의 합계액. 단, 요주의 이하 분류대상 자산은 제외
* 유동성부채 : 예수금 + 표지어음예수금 + 차입금(경영정상화 장기차입금 제외) + 콜머니
- (4) 고정자산 비율
상호저축은행이 업무에 사용하기 위하여 취득한 토지 및 건물 등 취득액과 자기자본과의 비율을 나타낸 것으로 감독업무시행세칙 <별표7> 계량지표의 산정기준에 따라 계산됩니다.
◦ 고정자산비율 = 고정자산/자기자본 × 100
* 고정자산 : 업무용토지·건물, 건설중인 자산, 임차보증금 등의 합계액에서 임대보증금 및 업무용건물 등의 감가상각총당금을 제외한 금액
* 자기자본 : 대차대조표상 자본총계

(5) 예대금리차

예대금리차는 대출금 수익율에서 예수금 비용율을 차감한 것으로 상호저축은행의 대출금의 건전성과 저코스트의 자금조달 능력을 표시하여 상호저축은행의 이익창출능력을 나타내는 지표로서 사용됩니다

◦ 예대금리차 = 대출금 평균이자율 - 예수금 평균이자율

* 대출금 평균이자율 = 대출금이자/대출금평균잔×100

* 예수금 평균이자율 = (예수금이자 + 표지어음예수금이자)/(예수금평균잔 + 표지어음예수금평균잔)×100

(6) 부실여신

부실여신은 상호저축은행의 총여신 중 회수의문과 추정손실을 합한 것으로 총여신 대비 그 비율이 낮을수록 상호저축은행의 자산 건전성이 양호함을 나타냅니다

◦ 총여신 : 대출금 + 여신성가지급금

* 회수의문 : 총여신액 중 손실발생이 예상되나 현재 그 손실액을 확정할 수 없는 담보부족여신액

* 추정손실 : 총여신액 중 회수불능이 확실하여 손비처리가 불가피한 담보부족 여신액

(7) 고정이하분류여신

고정이하분류여신은 상호저축은행의 총여신 중 고정, 회수의문과 추정손실을 합한 것으로 총여신 대비 그 비율이 낮을수록 상호저축은행의 자산 건전성이 양호함을 나타냅니다

* 고정 : 총여신액 중 금융거래내용과 신용상태 및 경영내용이 불량한 거래처에 대한 총여신 중 회수예상가액 해당 여신

[재무제표]

44. 감사보고서

(1) 외부감사인 결산감사보고서

- 금융감독원 전자공시시스템 : <http://dart.fss.or.kr> 참조

45. 재무상태표

- 금융감독원 전자공시시스템 : <http://dart.fss.or.kr> 참조

46. 손익계산서

- 금융감독원 전자공시시스템 : <http://dart.fss.or.kr> 참조

47. 자본변동표

- 금융감독원 전자공시시스템 : <http://dart.fss.or.kr> 참조

48. 이익잉여금(결손금)처분계산서

- 금융감독원 전자공시시스템 : <http://dart.fss.or.kr> 참조

49. 현금흐름표

- 금융감독원 전자공시시스템 : <http://dart.fss.or.kr> 참조

50. 주식사항

- 금융감독원 전자공시시스템 : <http://dart.fss.or.kr> 참조

51. 연결감사보고서(해당사항없음)

52. 연결재무상태표(해당사항없음)

53. 연결손익계산서(해당사항없음)

54. 연결재무상태표(해당사항없음)

55. 연결이익잉여금(결손금)처분계산서(해당사항없음)

56. 연결현금흐름표(해당사항없음)

57. 연결재무제표 주식사항(해당사항없음)