

# 통일공시자료 항목별 서식

통일경영공시기준 항목별 서식은 다음과 같으며, 서식이 정해지지 아니한 항목은 서술형으로 상호저축은행에서 자율적으로 기술한다.

## 1. 선언문

본 자료는 상호저축은행업 감독규정 제42조의 규정에 따라 작성되었으며, 저희 상호저축은행의 경영전반에 대한 진실한 내용을 담고 있으며, 이 공시자료는 금융감독원 및 상호저축은행중앙회에 의하여 그 정확성 및 적정성 여부에 대한 검토 또는 확인이 이루어지지 않았음을 알려드립니다.

## 2. 경영방침

### (1) 경영이념

- 이웃과 함께하는 아름다운 금융

### (2) 경영방침

- 격(格)이 다른 금융

### (3) 경영자세

- ① Vision 2015 : Korea No.1 종합금융그룹
- ② 공 유 가 치 : 신뢰와 팀웍을 바탕으로 세계가 인정하는 고객감동서비스를 창조하는 초일류 금융
- ③ 리 더 像 : 창조적 파괴를 통해 변화를 선도하는 열정가  
도덕성, 인간미를 갖춘 가치관이 올바른 포용가  
조직역량이 극대화 되도록 인재를 키워가는 육성가  
회사와 개인의 Vision을 실현하는 전략가

## 3. 연혁

- 1972.08 세덕상호신용금고 설립인가
- 1985.05 강남상호신용금고로 상호변경
- 2000.04 현대신용금고로 주식이전(100%)
- 2000.08 현대SWISS II 신용금고로 상호변경
- 2001.12 사옥이전: 서울시 강남구 삼성동 143-40 현대스위스 타워
- 2002.03 현대SWISS II 상호저축은행으로 상호변경
- 2002.05 SBI Korea Hoildings 투자 유치
- 2005.12 지점 설치 : 이수역 지점
- 2008.05 지점 설치 : 노원역 지점, 미아삼거리역 지점
- 2010.09 (주)현대스위스 II 저축은행으로 상호변경

#### 4. 조직

##### (1) 조직도

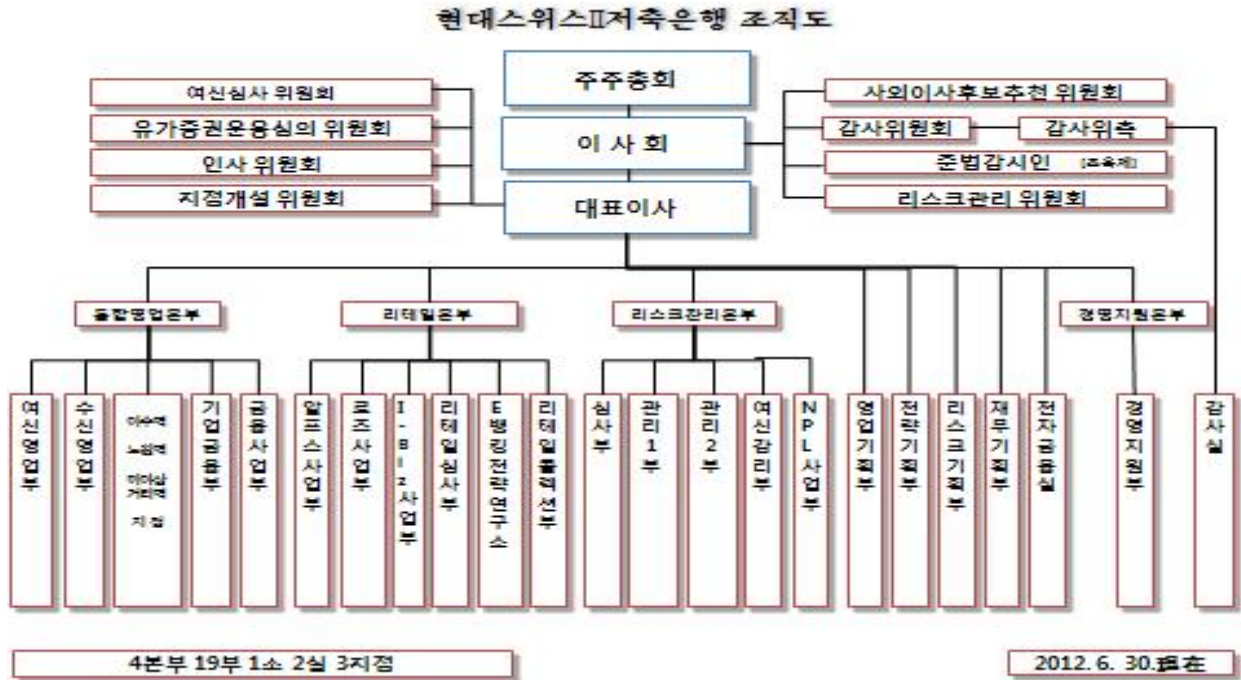

##### (2) 영업점 및 자동화기기

제41기4분기말 : 2012년6월말 현재

| 영 업 점 |     |   | 자 동 화 기 기 |     |    |
|-------|-----|---|-----------|-----|----|
| 지 점   | 출장소 | 계 | CD        | ATM | 기타 |
| 4     | -   | 4 | 1         | -   | -  |

#### 5. 임직원수

\* 직전분기대비

제41기4분기말(금분기) : 2012년6월말  
 제41기3분기말(직전분기): 2012년3월말  
 (단위 : 명)

| 구 분  |          | 제41기4분기말<br>(금분기) | 제41기3분기말<br>(직전분기) |
|------|----------|-------------------|--------------------|
| 임원   | 상 근      | 6                 | 5                  |
|      | 비상근·사외이사 | 3                 | 3                  |
| 일반직원 | 책 임 자    | 41                | 43                 |
|      | 직 원      | 85                | 84                 |

|         |     |     |
|---------|-----|-----|
| 별 정 직 원 | -   | -   |
| 계       | 135 | 135 |

## 6. 임원 현황

제41기4분기말 : 2012년6월말 현재

| 구 분                | 성 명 | 직 명  | 담당업무 또는 주된 직업  |
|--------------------|-----|------|----------------|
| 상임임사               | 김병태 | 대표이사 | 총괄             |
|                    | 김광진 | 회장   | 총괄             |
|                    | 전인구 | 이사   | 리테일본부장         |
|                    | 성낙범 | 이사   | 영업본부장          |
|                    | 김문석 | 이사   | 경영지원본부장        |
|                    | 이당영 | 이사   | 리스크관리본부장       |
| 사외이사<br>(혹은 비상임임원) | 김창경 | 사외이사 | 감사위원회위원 겸 사외이사 |
|                    | 민병철 | 사외이사 | 감사위원회위원 겸 사외이사 |
|                    | 전용욱 | 사외이사 | 감사위원회위원 겸 사외이사 |

## 7. 동일계열회사

제41기말(금기) : 2012년6월말 현재

(단위 : 억원, 주, %)

| 회사 유형 | 법인명                   | 업종  | 주 소                      | 임원현황   |  | 주주현황   |   | 관련법규                                     |
|-------|-----------------------|-----|--------------------------|--|--|--|---|--|
|       |                       |     |                          | 직위   | 성명                                     | 성명   | 지분율   |  |
| 비상장   | (주)현대스<br>위스<br>저축은행  | 금융업 | 서울 강남구<br>청담 78-1        | 대표이사<br>상근이사<br>비상근이사<br>비상근감사위원<br>비상근감사위원<br>비상근감사위원 | 윤석현<br>허종길<br>박주홍<br>이동규<br>민병철<br>전용욱 | 김광진<br>이광재<br>에스비아이파이낸스코리아<br>(주)하이디인베스트먼트<br>정진희<br>유문철<br>차동기<br>Mega Thrive Limited | 43.71%<br>23.54%<br>20.90%<br>6.45%<br>3.00%<br>1.35%<br>0.95%<br>0.10% | 상호저축<br>은행법<br>시행령<br>제30조<br>제2항<br>제4호 |
| 비상장   | (주)현대스<br>위스<br>3저축은행 | 금융업 | 충청북도<br>진천군 진천읍<br>읍내 67 | 대표이사<br>상근감사위원<br>비상근감사위원<br>비상근감사위원                   | 김영목<br>서영우<br>김홍룡<br>박주홍               | (주)현대스위스저축은행   | 100.00%   |  |
| 비상장   | (주)현대스<br>위스<br>4저축은행 | 금융업 | 경기 성남<br>분당 수내 22<br>2   | 대표이사<br>상근감사위원<br>비상근감사위원<br>비상근감사위원                   | 윤석현<br>신경식<br>조태우<br>김태희               | (주)현대스위스저축은행<br>에이치에스에이제1호PEF<br>이태희   | 60.81%<br>37.62%<br>1.57%   |  |

주1) "회사유형"에는 회사의 종류별로 주식회사는 '상장', '비상장'으로 분류하고, 기타회사의

- 경우 ‘유한’, ‘합자회사’등으로 기재
- 2) “임원”은 등기부상 등기된 임원을 기록
  - 3) “주주현황”은 지분을 상위 5대주주를 기재
  - 4) “관련법규”는 상호저축은행법 시행령 제30조제2항제5호부터 제8호까지 중 해당법규를 기재(상호저축은행업감독규정 제4조제2항 참조)

## 8. 자본금

(단위 : 억원)

| 년월일       | 주식의 종류 | 발행주식수      | 증·감자<br>금액 | 증·감자<br>내용 | 증·감자후<br>자본금 | 비 고 |
|-----------|--------|------------|------------|------------|--------------|-----|
| 2012.6.30 | 보통주    | 3,750,000주 | -          | -          | 188          |     |

주) 최근 3개년간의 자본금 증·감자내용 및 증·감자 후 자본금 금액임

## 9. 주요 주주현황

(2012년6월30일 현재)

| 주 주 명                           | 소 유 주 식 수 | 소 유 비 율(%) |
|---------------------------------|-----------|------------|
| ㈜현대스위스저축은행                      | 3,000,000 | 80.00      |
| 김광진                             | 742,990   | 19.81      |
| SURE CAPITAL INVESTMENT LIMITED | 7,000     | 0.19       |
| 조동명                             | 10        | 0.00027    |

## 10. 배 당

| 구 분             | 2012년도  | 2011년도  |
|-----------------|---------|---------|
| 보 통 주 배 당 율     | -       | -       |
| 보 통 주 주 당 배 당 액 | -       | -       |
| 주 당 당 기 순 이 익   | △7,286원 | △6,972원 |
| 배 당 성 향         | -       | -       |

## [경영실적]

## 11. 개 요

(단위 : 억원)

| 구 분 | 2012년도 | 2011년도 |
|-----|--------|--------|
|-----|--------|--------|

|                        |      |      |
|------------------------|------|------|
| 업 무 이 익(총당금적립전 이익) (A) | 536  | 566  |
| 총 당 금 적 립 액 (B)        | 745  | 903  |
| 대 손 총 당 금              | 503  | 821  |
| 지 급 보 증 총 당 금          | -    | -    |
| 퇴 직 급 여 총 당 금          | 1    | 6    |
| 기 타 총 당 금              | 241  | 76   |
| 법 인 세 비 용 (C)          | 64   | △76  |
| 당 기 순 이 익 (A-B-C)      | △273 | △261 |

## 12. 자금의 조달 및 운용현황

### (1) 이자율 현황

\* 전년동기대비

제41기4분기말(금분기) :2012년6월말  
제40기4분기말(전년동기):2011년6월말  
(단위 : 억원, %)

| 구 분         |                  |           | 제41기4분기말(금분기) |        |            |      | 제40기4분기말(전년동기) |        |            |       |
|-------------|------------------|-----------|---------------|--------|------------|------|----------------|--------|------------|-------|
|             |                  |           | 평균잔액          |        | 이 자<br>금 액 | 이자율  | 평균잔액           |        | 이 자<br>금 액 | 이자율   |
|             |                  |           | 구성비           |        |            |      | 구성비            |        |            |       |
| 조<br>달      | 원<br>가<br>성      | 예 수 금     | 15,999        | 91.07  | 835        | 5.2  | 16,699         | 86.99  | 848        | 5.08  |
|             |                  | 표지어음예수금   | 7             | 0.04   | 0          | 4.0  | 16             | 0.08   | 1          | 6.25  |
|             |                  | 차 입 금     | -             | 0.00   | -          | 0.0  | -              | -      | -          | -     |
|             |                  | 콜 머 니     | -             | 0.00   | -          | 0.0  | 36             | 0.19   | 1          | 2.78  |
|             |                  | 사 채       | 399           | 2.27   | 33         | 8.2  | 399            | 2.08   | 33         | 8.27  |
|             |                  | 기 타       | 65            | 0.37   | 1          | 0.8  | 37             | 0.19   | 4          | 10.81 |
|             |                  | 소 계       | 16,470        | 93.75  | 868        | 5.3  | 17,187         | 89.53  | 887        | 5.16  |
| 달<br>용      | 무<br>원<br>가<br>성 | 자 본 총 계   | 747           | 4.25   | -          | 0.0  | 1,869          | 9.74   | -          | -     |
|             |                  | 총 당 금     | 259           | 1.47   | -          | 0.0  | 45             | 0.23   | -          | -     |
|             |                  | 기 타       | 92            | 0.52   | -          | 0.0  | 96             | 0.50   | -          | -     |
|             |                  | 소 계       | 1,097         | 6.25   | -          | 0.0  | 2,010          | 10.47  | -          | -     |
| 조 달 합 계     |                  |           | 17,567        | 100.00 | 868        | 4.9  | 19,197         | 100.00 | 887        | 4.62  |
| 원<br>가<br>성 | 수<br>익<br>성      | 예 치 금     | 2,481         | 13.54  | 83         | 3.4  | 1,629          | 8.49   | 44         | 2.70  |
|             |                  | 유 가 증 권   | 2,557         | 13.96  | 62         | 2.4  | 1,443          | 7.52   | 57         | 3.95  |
|             |                  | 대 출 금     | 13,214        | 72.14  | 1,509      | 11.4 | 15,420         | 80.32  | 1,679      | 10.89 |
|             |                  | 콜 론       | -             | 0.00   | -          | 0.0  | 19             | 0.10   | 1          | 5.26  |
|             |                  | 기 타       | 85            | 0.46   | 1          | 1.5  | 58             | 0.30   | 1          | 1.72  |
|             |                  | 대손총당금등(△) | 1,052         | 5.74   | -          | 0.0  | -580           | -3.02  | -          | -     |
|             |                  | 소 계       | 17,286        | 94.36  | 1,656      | 9.6  | 17,989         | 93.70  | 1,782      | 9.91  |

|                  |         |        |        |       |     |        |        |       |      |
|------------------|---------|--------|--------|-------|-----|--------|--------|-------|------|
| 무<br>수<br>익<br>성 | 현 금     | 6      | 0.03   | -     | 0.0 | 5      | 0.03   | -     | -    |
|                  | 유 형 자 산 | 20     | 0.11   | -     | 0.0 | 10     | 0.05   | -     | -    |
|                  | 기 타     | 1,007  | 5.50   | -     | 0.0 | 1,194  | 6.22   | -     | -    |
|                  | 소 계     | 1,033  | 5.64   | -     | 0.0 | 1,209  | 6.30   | -     | -    |
|                  | 운 용 합 계 | 18,319 | 100.00 | 1,656 | 9.0 | 19,198 | 100.00 | 1,782 | 9.28 |

(2) 만기구조

제41기4분기말 : 2012년6월말 현재

(단위 : 억원)

| 구분      | 정상·요주의 분류자산 및 부채의 만기 |           |          |             |             | 고정이하<br>분류자산(C) | 합계<br>(A+B+C) |
|---------|----------------------|-----------|----------|-------------|-------------|-----------------|---------------|
|         | 3개월<br>이하            | 6개월<br>이하 | 1년<br>이하 | 3년<br>이하(A) | 3년<br>초과(B) |                 |               |
| 운 용     | 3,315                | 5,249     | 7,321    | 8,881       | 2,312       | 2,321           | 13,514        |
| 대출금(1)  | 3,315                | 5,249     | 7,321    | 8,881       | 2,312       | 2,321           | 13,514        |
| 조 달     | 3,667                | 6,665     | 14,086   | 15,616      | 0           | 0               | 15,617        |
| 예수금(2)  | 3,667                | 6,665     | 14,086   | 15,616      | 0           | 0               | 15,617        |
| 차이(1-2) | △352                 | △1,416    | △6,765   | △6,735      | 2,311       | 2,321           | △2,103        |

(3) 후순위채 발행현황

제41기4분기말 : 2012년6월말 현재

(단위 : 억원, %)

| 채권의 종류          | 발행일        | 만기일        | 발행금액 | 발행금리  | 신용등급 | 비고 |
|-----------------|------------|------------|------|-------|------|----|
| 제1회무보증<br>후순위사채 | 2009.11.13 | 2015.01.13 | 200  | 8.30% | 해당없음 |    |
| 제2회무보증<br>후순위사채 | 2010.04.23 | 2015.07.23 | 200  | 7.90% | 해당없음 |    |

### 13. 부문별 수지상황

(단위 : 억원)

| 구 분              |         | 2012년도(A) | 2011년도(B) | 증감 (A-B) |
|------------------|---------|-----------|-----------|----------|
| 이<br>자<br>부<br>문 | 이자 수익   | 1,674     | 1,788     | △114     |
|                  | 예치금이자   | 83        | 44        | 39       |
|                  | 유가증권이자  | 80        | 63        | 17       |
|                  | 대출채권 이자 | 1,509     | 1,679     | △170     |
|                  | 기타이자수익  | 1         | 2         | △1       |
|                  | 이자 비용   | 788       | 812       | △24      |
|                  | 예수금이자   | 755       | 774       | △19      |
|                  | 차입금이자   | 0         | 0         | 0        |
|                  | 사채이자    | 33        | 33        | 0        |
|                  | 기타이자비용  | 1         | 5         | △4       |
| 소 계              | 886     | 976       | △90       |          |
| 수수료<br>부문        | 수수료수익   | 14        | 11        | 3        |
|                  | 수수료비용   | 139       | 91        | 48       |
|                  | 소 계     | △124      | △80       | △44      |
| 기타영업<br>부문       | 기타영업수익  | 226       | 344       | △118     |
|                  | 기타영업비용  | 982       | 1,334     | △352     |
|                  | 소 계     | △756      | △990      | 234      |
| 부문별이익 합계         |         | 6         | △94       | 100      |
| 판매비와 관리비(△)      |         | 184       | 153       | 31       |
| 영업이익             |         | △178      | △246      | 68       |
| 영업외 수익           |         | 18        | 23        | △5       |
| 영업외 비용(△)        |         | 49        | 114       | △65      |
| 법인세비용차감전 순이익     |         | △209      | △338      | 129      |
| 법인세 비용(△) (*)    |         | 64        | △76       | 140      |
| 당기순이익            |         | △273      | △261      | △12      |

(\*) 결손으로 인한 이연법인세자산 미인정으로 법인세 비용이 증가되어 당기순손실 규모 확대

## 14. 자본적정성지표

### (1) 자본적정성

\* 전년동기대비

제41기4분기말(금분기) :2012년6월말  
 제40기4분기말(전년동기):2011년6월말  
 (단위 : 억원, %)

| 구 분                                      | 제41기4분기말<br>(금분기) | 제40기4분기말<br>(전년동기) |
|--|-------------------|--------------------|
| BIS기준 자기자본 비율<br>※ 법규정상 요구되는 비율은 ( %)이상임 | 7.32%             | 9.16%              |
| BIS기준기본자본비율                              | 4.37%             | 5.55%              |
| 단순자기자본비율                                 | 3.51%             | 4.54%              |

### (2) BIS기준 자기자본비율 산출내역

\* 전년동기대비

제41기4분기말(금분기) :2012년6월말  
 제40기4분기말(전년동기):2011년6월말  
 (단위 : 억원, %, %p)

| 구 분            | 제41기4분기말<br>(금분기) | 제40기4분기말<br>(전년동기) |
|----------------|-------------------|--------------------|
| 기본자본계(A)       | 602               | 769                |
| 자본금            | 188               | 188                |
| 자본잉여금          | 14                | △47                |
| 이익잉여금          | 420               | 694                |
| 연결회사의 외부주주지분   | 0                 | 0                  |
| 공제항목           | 20                | 64                 |
| 보완자본계(B)       | 407               | 500                |
| 상위 기한부 후순위 채무  | 0                 | 0                  |
| 하위 기한부 후순위 채무  | 220               | 300                |
| 재평가적립금         | 0                 | 0                  |
| 매도가능증권 평가이익 등  | 1                 | 16                 |
| 대손충당금          | 186               | 184                |
| 경영정상화 장기차입금(B) | 0                 | 0                  |
| 공제항목계(D)       | 0                 | 0                  |
| 자기자본계(A+B+C-D) | 1,010             | 1,269              |
| 위험가중자산         | 13,796            | 13,848             |



## 15. 자산건전성 지표

\* 전년동기대비

제41기4분기말(금분기) :2012년6월말  
 제40기4분기말(전년동기):2011년6월말  
 (단위 : 억원, %)

| 구 분          | 제41기4분기말(금분기) | 제40기4분기말(전년동기) |
|--------------|---------------|----------------|
| 손실위험도 가중여신비율 | 58.18%        | 42.68%         |
| 순고정이하 여신비율   | 11.98%        | 9.79%          |
| 연체대출비율       | 21.15%        | 11.84%         |

## 16. 수익성 지표

\* 전년동기대비

제41기4분기말(금분기) :2012년6월말  
 제40기4분기말(전년동기):2011년6월말  
 (단위 : 억원, %)

| 구 분     | 제41기4분기말(금분기) | 제40기4분기말(전년동기) |
|---------|---------------|----------------|
| 총자산순이익률 | △1.49%        | △1.36%         |
| 총자산경비율  | 1.00%         | 0.80%          |
| 수지비율    | 109.30%       | 111.49%        |

## 17. 유동성 지표

\* 전년동기대비

제42기4분기말(금분기) :2012년6월말  
 제41기4분기말(전년동기):2011년6월말  
 (단위 : 억원, %)

| 구분       | 제41기4분기말(금분기) | 제40기4분기말(전년동기) |
|----------|---------------|----------------|
| 유동성 비율   | 119.71%       | 177.86%        |
| 실가용자금 비율 | 19.59%        | 12.58%         |
| 유형자산비율   | 157.41%       | 76.02%         |

## 18. 생산성 지표

\* 전년동기대비

제41기4분기말(금분기) :2012년6월말  
 제40기4분기말(전년동기):2011년6월말  
 (단위 : 억원, %)

| 구분    |          | 제41기4분기말(금분기) | 제40기4분기말(전년동기) |
|-------|----------|---------------|----------------|
| 직원1인당 | 총당금적립전이익 | 2             | 5              |
|       | 예수금      | 119           | 143            |
|       | 대출금      | 98            | 113            |
| 1영업점당 | 예수금      | 4,002         | 4,225          |
|       | 대출금      | 3,304         | 3,328          |

## 19. 기타 지표

제41기말(금기):2012년6월말  
 제40기말(전기):2012년6월말  
 (단위 : 억원, %)

| 구분        | 제41기말(금기) | 제40기말(전기) |
|-----------|-----------|-----------|
| 퇴직급여총당금비율 | 100.00    | 100.00    |

[재무상황]

20. 개요

\* 전년동기대비

제41기4분기말(금분기) :2012년6월말  
 제40기4분기말(전년동기):2011년6월말  
 (단위 : 억원, %)

| 구 분              |                | 제41기4분기말(금분기) |               | 제40기4분기말(전년동기) |               |
|------------------|----------------|---------------|---------------|----------------|---------------|
|                  |                |               | 구성비           |                | 구성비           |
| 자<br>산           | 현금 및 예치금       | 933           | 5.23          | 1,386          | 7.23          |
|                  | 유 가 증 권        | 3,228         | 18.10         | 4,555          | 23.77         |
|                  | 대 출 채 권        | 12,306        | 69.02         | 12,256         | 63.96         |
|                  | 콜 론            | 0             | 0.00          | 0              | 0.00          |
|                  | 유 형 자 산        | 32            | 0.18          | 19             | 0.10          |
|                  | 기 타 자 산        | 1,332         | 7.47          | 947            | 4.94          |
| <b>자 산 총 계</b>   |                | <b>17,831</b> | <b>100.00</b> | <b>19,163</b>  | <b>100.00</b> |
| 부<br>채           | 예 수 금          | 15,617        | 87.58         | 16,901         | 88.20         |
|                  | 차 입 금          | 399           | 2.24          | 507            | 2.64          |
|                  | 콜머니            | 0             | 0.00          | 0              | 0.00          |
|                  | 기 타 부 채        | 1,190         | 6.67          | 885            | 4.62          |
|                  | <b>부 채 총 계</b> | <b>17,206</b> | <b>96.49</b>  | <b>18,294</b>  | <b>95.46</b>  |
| 자<br>본           | 자 본 금          | 188           | 1.05          | 188            | 0.98          |
|                  | 자본잉여금          | 14            | 0.08          | 14             | 0.07          |
|                  | 자 본 조 정        | 0             | 0.00          | △62            | △0.32         |
|                  | 기타포괄손익누계액      | 3             | 0.02          | 36             | 0.19          |
|                  | 이익잉여금          | 420           | 2.36          | 694            | 3.62          |
|                  | <b>자 본 총 계</b> | <b>625</b>    | <b>3.51</b>   | <b>869</b>     | <b>4.54</b>   |
| <b>부채 및 자본총계</b> |                | <b>17,831</b> | <b>100.00</b> | <b>19,163</b>  | <b>100.00</b> |

21. 대출금 운용

(1) 용도별 대출금

\* 전년동기대비

제41기4분기말(금분기) :2012년6월말  
 제40기4분기말(전년동기):2011년6월말  
 (단위 : 억원, %)

| 구 분         | 제41기4분기말(금분기) |       | 제40기4분기말(전년동기) |       |
|-------------|---------------|-------|----------------|-------|
|             |               | 구성비   |                | 구성비   |
| 기 업 자 금 대 출 | 9,734         | 72.03 | 12,466         | 93.65 |
| 가 계 자 금 대 출 | 3,455         | 25.56 | 394            | 2.96  |

|              |        |        |        |        |
|--------------|--------|--------|--------|--------|
| 공공 및 기타자금 대출 | 325    | 2.41   | 451    | 3.39   |
| 합 계          | 13,514 | 100.00 | 13,311 | 100.00 |

(2) 담보별 대출금

\* 전년동기대비

제41기4분기말(금분기) :2012년6월말  
 제40기4분기말(전년동기):2011년6월말  
 (단위 : 억원, %)

| 구 분    |      | 제41기4분기말(금분기) |        | 제40기4분기말(전년동기) |        |
|--------|------|---------------|--------|----------------|--------|
|        |      |               | 구성비    |                | 구성비    |
| 담<br>보 | 부동산  | 7,029         | 52.02  | 8,045          | 60.44  |
|        | 동산   | 0             | 0.00   | 0              | 0.00   |
|        | 유가증권 | 485           | 3.59   | 532            | 4.00   |
|        | 예수금  | 145           | 1.08   | 58             | 0.44   |
|        | 기타   | 951           | 7.04   | 1,492          | 11.21  |
|        | 소계   | 8,611         | 63.73  | 10,127         | 76.08  |
| 보증     |      | 5             | 0.04   | 7              | 0.05   |
| 신용     |      | 4,896         | 36.23  | 3,177          | 23.87  |
| 합계     |      | 13,512        | 100.00 | 13,311         | 100.00 |

(3) 중소기업 대출

\* 전년동기대비

제41기4분기말(금분기) :2012년6월말  
 제40기4분기말(전년동기):2011년6월말  
 (단위 : 억원)

| 구 분      |                | 제41기4분기말<br>(금분기) | 제40기4분기말<br>(전년동기) |
|----------|----------------|-------------------|--------------------|
| 중소 기업 대출 | 비율 (A/B x 100) | 68.90             | 86.73              |
|          | 중소기업대출(A)      | 9,310             | 11,544             |
|          | 총 대출 (B)       | 13,514            | 13,311             |

(4) 부동산 업종별 신용공여 한도준수 및 자산건전성 분류 현황

제41기4분기말 : 2012년6월말 현재

(단위 : 억원)

| 업종명  | 신용공여<br>한도 준수 현황 |           | 건전성 분류 현황 |       |     |          |          |       |     |       |
|------|------------------|-----------|-----------|-------|-----|----------|----------|-------|-----|-------|
|      | 한도<br>금액         | 신용<br>공여액 | 대출 채권     |       |     |          |          |       | 연체액 | 연체율   |
|      |                  |           | 정상        | 요주의   | 고정  | 회수<br>의문 | 추정<br>손실 | 합계    |     |       |
| 건설업  | 3,378            | 1,598     | 323       | 985   | 276 | 14       | -        | 1,598 | 345 | 21.57 |
| PF대출 | 4,054            | 2,443     | 516       | 1,103 | 547 | 277      | -        | 2,443 | 911 | 37.32 |

|               |        |       |       |       |       |     |   |       |       |       |
|---------------|--------|-------|-------|-------|-------|-----|---|-------|-------|-------|
| 부동산업<br>및 임대업 | 4,054  | 1,791 | 358   | 952   | 480   | 1   | - | 1,791 | 600   | 33.48 |
| 합계            | 11,485 | 5,832 | 1,198 | 3,041 | 1,302 | 291 | - | 5,832 | 1,856 | 31.82 |

(5) **소액신용대출 취급현황**

(단위 : 억원, %, %p)

| 구 분       | 2012년 6월말<br>(금분기) | 2012년 3월말 | 2011년 12월말 | 2011년 9월말 |
|-----------|--------------------|-----------|------------|-----------|
| 총 대출      | 13,514             | 13,622    | 12,660     | 12,738    |
| 소액신용대출    | 190                | 120       | 21         | 9         |
| 비중        | 1.41               | 0.88      | 0.17       | 0.07      |
| 소액신용대출연체액 | 6                  | 1         | 1          | 1         |
| 비중        | 3.06               | 1.19      | 0.05       | 0.11      |

주 1) 총여신중 3백만원이하의 신용대출금액을 분기별로 기재

2) 연체기준 : 상호저축은행업감독규정 (별표7)의 연체여신 정의 적용

\* 소액신용대출잔액이 10억원이하인 저축은행은 “소액신용대출 취급현황”을 공시하지 아니할 수 있음.

22. **유가증권투자 및 운용현황**

제41기말(금기) : 2012년6월말

(단위 : 억원)

| 구 분       | 취득원가  | 기말장부가액 | 평가손익잔액(B/S) | 운용손익(I/S) |
|-----------|-------|--------|-------------|-----------|
| 단기매매증권    | 1,517 | 1,526  | -           | 9         |
| 매도가능증권    | 1,698 | 1,702  | 3           | 4         |
| 만기보유증권    | -     | -      | -           | -         |
| 지분법적용투자주식 | -     | -      | -           | -         |
| 합 계       | 3,215 | 3,228  | 3           | 13        |

23. **예수금 현황**

(1) 형태별 예수금

\* 전년동기대비

제41기4분기말(금분기) :2012년6월말

제40기4분기말(전년동기):2011년6월말

(단위 : 억원, %)

| 구 분   | 제41기4분기말(금분기) |      |      |      | 제40기4분기말(전년동기) |      |      |      |
|-------|---------------|------|------|------|----------------|------|------|------|
|       | 잔 액           |      | 평균잔액 |      | 잔 액            |      | 평균잔액 |      |
|       |               | 구성비  |      | 구성비  |                | 구성비  |      | 구성비  |
| 요구불예금 | 567           | 3.63 | 603  | 3.77 | 706            | 4.18 | 787  | 4.71 |

|       |        |        |        |        |        |        |        |        |
|-------|--------|--------|--------|--------|--------|--------|--------|--------|
| 거치식예금 | 14,164 | 90.70  | 14,259 | 89.09  | 14,965 | 88.55  | 14,931 | 89.33  |
| 적립식예금 | 882    | 5.65   | 1,137  | 7.10   | 1,218  | 7.21   | 981    | 5.87   |
| 표지어음  | 4      | 0.03   | 7      | 0.04   | 12     | 0.07   | 16     | 0.10   |
| 기 타   | 0      | 0.00   | 0      | 0.00   | 0      | 0.00   | 0      | 0.00   |
| 합 계   | 15,617 | 100.00 | 16,006 | 100.00 | 16,901 | 100.00 | 16,715 | 100.00 |

(2) 예금자별 예수금

\* 전년동기대비

제41기4분기말(금분기) :2012년6월말  
제40기4분기말(전년동기):2011년6월말  
(단위 : 억원, %)

| 구 분     | 제41기4분기말(금분기) |        | 제40기4분기말(전년동기) |        |
|---------|---------------|--------|----------------|--------|
|         |               | 구성비    |                | 구성비    |
| 개 인     | 15,409        | 98.67  | 16,515         | 97.72  |
| 법인 및 단체 | 178           | 1.14   | 318            | 1.88   |
| 기 타     | 30            | 0.19   | 68             | 0.40   |
| 합 계     | 15,617        | 100.00 | 16,901         | 100.00 |

주) 잔액기준

24. 대손상각 및 대손충당금

(1) 대손상각액

\* 전년동기대비

제41(금)기 4분기(3개월) : 2012년4월1일부터 2012년6월30일까지  
제41(금)기 누계 : 2011년7월1일부터 2012년6월30일까지  
제40(전)기 4분기(3개월) : 2011년4월1일부터 2011년6월30일까지  
제40(전)기 누계 : 2010년7월1일부터 2011년6월30일까지  
(단위 : 억원)

| 구 분           | 제41기4분기말(금기) |     | 제40기(전기) |    |
|---------------|--------------|-----|----------|----|
|               | 금분기          | 누계  | 전년동기     | 누계 |
| 기 중 대 손 상 각 액 | 240          | 312 | 24       | 45 |
| 일 반           | 240          | 312 | 24       | 45 |
| 특 별           | -            | -   | -        | -  |

(2) 대손충당금내역

\* 전년동기대비

제41기4분기말(금분기) :2012년6월말  
제40기4분기말(전년동기):2011년6월말  
(단위 : 억원)

| 구 분       | 제41기4분기말(금분기) | 제40기6분기말(전년동기) |
|-----------|---------------|----------------|
| 대 손 충 당 금 | 1,269         | 1,023          |

|     |       |       |
|-----|-------|-------|
| 일 반 | 1,269 | 1,023 |
| 특 별 | -     | -     |

## 25. 부실 및 고정이하 분류여신 현황

(1) 부실 및 고정이하분류여신

\* 전년동기대비

제41기4분기말(금분기) :2012년6월말  
제40기4분기말(전년동기):2011년6월말  
(단위 : 억원)

| 구 분         | 제41기4분기말(금분기) | 제40기6분기말(전년동기) |
|-------------|---------------|----------------|
| 총 여 신       | 13,512        | 13,311         |
| 부 실 여 신     | 805           | 502            |
| 고정 이하 분류 여신 | 2,467         | 1,915          |
| 순고정이하 분류여신  | 1,467         | 1,202          |

주1) 부실여신은 회수의문 및 추정손실 여신의 합계임

2) 고정이하분류여신은 고정, 회수의문 및 추정손실 여신의 합계임

3) 순고정이하분류여신은 고정이하분류여신에서 고정이하 총당금을 차감한 후의 금액임

(2) 거액 부실여신 증가업체 현황

\* 직전분기대비

제41기4분기말(금분기) :2012년6월말  
제41기3분기말(직전분기):2012년3월말  
(단위 : 억원)

| 업체명 <sup>1)</sup>   | 제41기4분기말<br>(금분기) | 제41기3분기말<br>(직전분기) | 증가액   | 증가사유 | 비 고 |
|---------------------|-------------------|--------------------|-------|------|-----|
| 파이*****<br>(경영컨설팅업) | 16.6              | 0                  | 16.6  | 연체   |     |
| 울트*****<br>(건설업)    | 56.8              | 0                  | 56.8  | 연체   |     |
| 월드*****<br>(부동산업)   | 96                | 0                  | 96    | 연체   |     |
| 엔**<br>(제조업)        | 13.8              | 0                  | 13.8  | 연체   |     |
| 박*원<br>(소매업)        | 36.4              | 0                  | 36.4  | 연체   |     |
| 오르*****<br>(도매업)    | 15.33             | 0                  | 15.33 | 연체   |     |

주1) 업체명은 직전분기대비 부실여신잔액이 10억원 이상 증가업체를 대상으로 상위 20개 업체를 기재하되, 법인의 경우 “(주)\*\*\*(업종)”, 개인명의대출의 경우 업체명에 “개인대출(홍\*동)”으로 기재

(3) 신규발생 채권재조정업체 현황 (해당사항 없음)

제41기4분기말(금분기):2012년6월말

(단위 : 억원)

| 업 체 명 | 채권재조정 결정일자 | 제41기4분기말총여신잔액 | 부실여신잔액 | 채권재조정<br>진행내역 | 비 고 |
|-------|------------|---------------|--------|---------------|-----|
|       |            |               |        |               |     |
|       |            |               |        |               |     |
|       |            |               |        |               |     |

주) 총여신잔액이 10억원이상인 업체를 대상으로 작성함

## 26. 주식거래

\* 전년동기대비

제41기4분기말(금분기) :2012년6월말  
제40기4분기말(전년동기):2011년6월말  
(단위 : 억원)

| 구 분        | 제41기4분기말(금분기) | 제40기4분기말(전년동기) |
|------------|---------------|----------------|
| 지급보증       | -             | -              |
| 대손상각채권     | 312           | 45             |
| 배서어음       | -             | -              |
| 환매권부대출채권매각 | -             | -              |
| 파생금융상품 거래  | -             | -              |

## 27. 비업무용 부동산 보유현황

제41기4분기말 : 2012년6월말 현재

(단위 : 억원)

| 구분      | 1년내 취득분 | 1~3년내 취득분 | 3년 이전 취득분 |
|---------|---------|-----------|-----------|
| 비업무용 토지 | 406     | 187       | 311       |
| 비업무용 건물 | 14      | 62        | 15        |
| 합 계     | 420     | 249       | 325       |



## [리스크관리]

### 28. 개 요

#### (1) 리스크 관리조직

##### - 조직도



- 리스크관리위원회 : 리스크관리 업무에 관한 최고 의결기구
- 리스크관리위원회 구성 : 대표이사, 영업본부장, 감사위원, 리스크관리(본)부장
- 리스크관리위원회의 역할 : 금융환경 변화에 대응하기 위한 정책을 수립하고 자산, 부채를 중점 관리함으로써 각종 경영위험의 최소화, 수익의 극대화 및 안정화를 도모
- 리스크관리부 : 리스크관리업무를 통괄하여 리스크를 종합적으로 관리 통제
- 리스크관리 관련부서
  - 신용리스크 : 리스크관리부, 영업부
  - 시장리스크 : 리스크관리부, 영업부
  - 금리리스크 : 리스크관리부, 자금부
  - 유동성리스크 : 리스크관리부, 자금부
  - 운영리스크 : 리스크관리부, 전략기획실

#### (2) 리스크 관리체계

- 개념 : 리스크란 회사의 경영활동 과정에서 발생하는 각종 불확실성 또는 손실 발생가능성을 말함
- 리스크관리 관련 규정명 : 종합리스크관리규정, 리스크관리규정, 리스크관리위원회규정
- 규정내 포함내용 : 저축은행 경영 전반에 발생할 수 있는 모든 리스크이며, 신용, 시장, 유동성, 경영관리 리스크를 포함함

- 리스크관리위원회 : 리스크관리 업무에 관한 최고 의결기구로서 금융환경 변화에 대응하기 위한 정책을 수립하고 자산, 부채를 중점 관리함으로써 각종 경영위험의 최소화, 수익의 극대화 및 안정화를 도모하며, 위원회는 다음 사항을 심의, 결의함.
  - ① 금융환경 변화에 대응하기 위한 대책수립
  - ② 자금조달 및 운용에 대한 심의조정
  - ③ 자산부채의 포트폴리오 구성에 관한 사항
  - ④ 각종 경영 위험관리 및 대응전략 수립
  - ⑤ 여,수신금리에 관한 사항
  - ⑥ 기타 위원장이 필요하다고 인정하는 사항

(3) 신용리스크 관리

- 개념 : 신용리스크란 대출, 유가증권 등 거래상대방의 채무불이행에 따른 손실위험 또는 그 위험에 노출된 상당액을 말함
- 관리목적 : 신용리스크 발생 가능성을 최소화하여 자산의 건전성을 지속적으로 유지함으로써 안정적인 수익기반을 구축하고, 투자우선순위결정 및 자산배분전략 수립 시 기초자료로 활용
- 관리대상 : 여신, 유가증권, 파생상품 등
- 관리원칙
  - ① 부문별로 신용리스크에 대한 허용한도를 설정하여 관리
  - ② 여신 포트폴리오를 산정하여 편중여신을 방지
  - ③ 과도한 신용리스크 노출을 방지하기 위하여 익스포져 한도를 설정하여 관리
- 관리방법
  - ① 산업별, 차주별, 어음발행인별 한도를 설정
  - ② 여신에 대한 포트폴리오, 여신심사, 부실징후조기경보체제 및 론 리뷰에 대한 설정기준을 검토
  - ③ 고객별 신용등급의 설정기준을 검토하고 필요할 경우 이의 시정을요구할 수 있으며 등급별 도산율, 담보별 회수율 등 관련 제정보의 관리로 신용리스크 계량측정 시스템 또는 기법을 지속적으로 개발, 유지 및 통합
  - ④ 대손충당금적립과 상각액 등의 수준이 신용리스크와 부합하는지를 검토하고 필요할경우 이의 시정을 요구
- 심사조직 : 리스크관리위원회, 여신심사위원회, 심사부, 리스크관리부, 재무기획부, 기타

(4) 시장리스크 관리

- 개념 : 시장리스크란 금리, 주가, 환율 등이 불리한 방향으로 변동하여 시장성 자산의 가치가 감소하는 위험으로 금리리스크, 가격변동리스크, 환리스크를 말함
- 관리목적 : 이자율, 주가 등의 시장가격 변동에 따른 위험을 효율적으로 관리함으로써 손실을 최소화하고 그 수익을 극대화 하는데 있음
- 측정방법 : 시장리스크와 관련된 거래는 시가에 의해 손익을 평가하고 리스크를 측정함
- 관리대상 : 채권, 주식 등의 가격(이자율, 주가)변동을 예측하여 이로부터 매매차익을 목적으로 하는 상품
- 관리방법
  - ① 상품유가증권의 투자한도 및 손실한도를 설정하고 리스크관리위원회의 승인을 받은 후 리스크관리 관련부서장 앞 배정하여 관리

- ② 리스크관리 관련부서장은 전항의 한도 내에서 상품별, 딜러별로 적정한도를 설정 운영할 수 있음
- ③ 리스크관리 관련부서장은 투자방침, 투자기준, 포트폴리오 구성원칙, 시가평가 기준, 상품별-딜러별 투자한도 및 손실한도 등 시장리스크관리에 필요한 세부계획을 수립하여 관리함
- ④ 리스크관리 관련부서장은 일별, 주별, 월별로 리스크를 측정하고 시장상황 급변 등 필요시 수시로 측정함

(5) 유동성리스크 관리

<정기예금 등의 잔존기간별 잔액>

○ 정기예금

(단위 : 억원)

| 구 분  | 1년 이내  | 2년 이내 | 3년 이내 | 3년 초과 | 합 계    |
|------|--------|-------|-------|-------|--------|
| 정기예금 | 12,668 | 1,423 | 74    | 0     | 14,164 |

○ 대출금

(단위 : 억원)

| 구 분 | 1년이내  | 2년이내 | 3년이내 | 4년이내 | 5년이내  | 5년초과 | 합 계    |
|-----|-------|------|------|------|-------|------|--------|
| 대출금 | 9,666 | 918  | 642  | 217  | 1,679 | 392  | 13,513 |

주) 종합통장대출 등 한도에 대하여 약정기간을 정하고 특정기간(1개월 등) 안에 회전 취급하는 대출금은 한도약정기간에 불구하고 1년 이내로 분류함.

○ 유가증권

(단위 : 억원)

| 구 분  | 1년이내 | 2년이내 | 3년이내 | 4년이내  | 5년이내 | 5년초과 | 합 계   |
|------|------|------|------|-------|------|------|-------|
| 국·공채 | -    | 594  | 287  | 1,269 | 109  | 425  | 2,684 |
| 사 채  | -    | -    | -    | -     | 96   | -    | 96    |
| 기 타  | -    | 343  | -    | 7     | -    | 3    | 354   |
| 합 계  | -    | 937  | 287  | 1,276 | 205  | 428  | 3,134 |

주 1) 국·공채란 통화안정증권, 정부보증채, 재정증권국채, 지방채, 정부투자기관발행채권 등을 말함.

2) 유가증권의 만료기간을 특정할 수 없는 주식 및 투자유가증권(출자금 포함) 등은 제외함.

[기타경영현황]

28. 소액신용대출 취급현황

[21. 대출금의 운용(5)로 이동]<2012.2. >

29. 자회사 경영실적

제41기4분기말 : 2012년6월말 현재

(단위 : 억원)

| 자회사명 | 재무상황 |           | 손익상황 |       | 결산<br>기준일 |
|------|------|-----------|------|-------|-----------|
|      | 총자산  | 자기자본(자본금) | 영업이익 | 당기순이익 |           |
|      |      |           |      |       |           |
|      |      |           |      |       |           |

-해당사항 없음

30. 여·수신 금리 현황

(1) 여신금리

( 2012년 6월 30일 현재)

| 구 분                |                    |      | 신용등급별 <sup>1)</sup> 현황 |               |          | 비고 |
|--------------------|--------------------|------|------------------------|---------------|----------|----|
|                    |                    |      | 최상위 등급                 | 최다 차주<br>해당등급 | 최하위 등급   |    |
| 개인대출               | 신용대출<br>(무보증,1년)   | 등급   |                        |               |          |    |
|                    |                    | 적용금리 |                        |               |          |    |
|                    | 아파트담보대출<br>(1년)    | 등급   | 1                      | 5             | 8        |    |
|                    |                    | 적용금리 | 7.4~10.0               | 7.9~10.2      | 8.9~10.5 |    |
|                    | 예금담보대출<br>(정기예금1년) | 등급   |                        |               |          |    |
|                    |                    | 적용금리 |                        |               |          |    |
| 기업대출 <sup>2)</sup> | 기업일반대출<br>(1년)     | 등급   |                        |               |          |    |
|                    |                    | 적용금리 |                        |               |          |    |
|                    | 당좌대출               | 등급   |                        |               |          |    |
|                    |                    | 적용금리 |                        |               |          |    |

주) ① 정상등급을 대상으로 함

② 무보증대출 기준

(2) 수신금리

( 2012년 6월 30일 현재)

| 구 분  | 기간  | 최저금리 <sup>1)</sup> | 최고금리 <sup>2)</sup> | 비고 |
|------|-----|--------------------|--------------------|----|
| 보통예금 | -   | 0.2                | 3.0                |    |
| 저축예금 | -   |                    |                    |    |
| 정기적금 | 6개월 |                    | 4.0                |    |

|          |     |  |     |  |
|----------|-----|--|-----|--|
|          | 1년  |  | 4.8 |  |
|          | 2년  |  | 4.9 |  |
|          | 3년  |  | 4.9 |  |
| 정기예금     | 3개월 |  | 3.4 |  |
|          | 6개월 |  | 3.7 |  |
|          | 1년  |  | 4.1 |  |
|          | 2년  |  | 4.3 |  |
|          | 3년  |  | 4.3 |  |
| 근로자우대저축  | 3년  |  |     |  |
|          | 5년  |  |     |  |
| 장기주택마련저축 | 7년  |  |     |  |

주) ① 기본고시금리 기준

② 일반우대금리 기준

### 31. 타금융기관과의 거래내역

(단위 : 억원)

| 구 분     | 조 달 |     | 운 용 |     |
|---------|-----|-----|-----|-----|
|         | 과 목 | 금 액 | 과 목 | 금 액 |
| 국 내 은 행 |     |     |     |     |
| 기타금융기관  |     |     |     |     |
| 소 계     |     |     |     |     |
| 중 앙 회   |     |     |     |     |
| 합 계     |     |     |     |     |

주) 거래 금융기관을 별도로 명시

#### (1) 준법감시인의 정의

준법감시인은 내부통제기준의 준수여부를 점검하고 내부통제기준에 위반하는 경우 이를 조사하여 감사위원회 등에 보고하는 자를 말한다.

#### (2) 준법감시인의 개념

- 임직원으로 하여금 은행업무 수행시 준수해야 할 법규, 윤리적 책임을 바르게 인식·준수케 하여 법령 준수, 건전한 자산운영, 예금자 보호를 도모함에 있다.
- 사전적인 준법프로그램(준수대상법규 소개, 교육, 모니터링 등)을 운영하여 법적 위험을 최소화하고, 자산운영의 건전화를 추구함으로써 은행의 내부통제 및 경영목표를 이루도록 하는 데 있다.

#### (3) 역할

- (가) 내부통제정책의 수립 및 기획 입안
- (나) 내부통제제도 운영실태에 대한 모니터링 및 미비점 개선·시정
- (다) 이사회, 경영진, 유관 부서에 대한 지원 및 자문
- (라) 일상업무에 대한 법규준수측면에서의 사전감시
- (마) 내부통제 및 법규준수 등과 관련하여 정기적인 임직원 교육실시 및 교육현황의 관리
- (바) 임직원 윤리강령의 제정 및 세부 실천방안 마련
- (사) 소비자보호업무에 관한 민원처리내용 및 경영공시내용의 적정성 점검

(아) 감독당국 및 감사위원회와의 협조·지원

(자) 준법감시결과에 주기적인 기록유지 및 준법감시인의 연간 활동계획, 결과에 대한 보고서 작성 및 경영진 또는 감사위원회앞 보고

(4) 운영현황

현재 준법감시인이 상시 근무 중이며 윤리강령 제정, 임직원 교육, 감독당국 및 감사조직과 협조, 지원, 준법감시결과 기록유지, 내부통제제도 구축, 모니터링 조사, 일상업무 사전감시, 고객보호, 내부통제제도 지원·자문을 담당하고 있습니다.

### 33. 내부통제

(1) 감사의 기능과 역할(정기, 특별, 상시감사)

감사위원회(감사)는 전반적인 내부 통제시스템의 적정성과 경영성과를 평가, 개선하기 위하여 아래의 역할을 수행함

- 재무감사, 업무감사, 준법감사, 경영감사, IT감사 등으로 구분되는 내부감사 계획의 수립, 집행 결과평가, 사후조치, 개선방안 제시
- 회사의 전반적인 내부통제시스템에 대한 평가 및 개선방안 제시
- 내부감사부서장의 임면에 대한 동의
- 외부감사인 선임의 승인
- 외부감사인의 감사활동에 대한 평가
- 감사결과 지적사항에 대한 조치 확인
- 관계법령 또는 정관에서 정한 사항과 이사회가 위임한 사항의 처리
- 기타 감독기관 지시, 이사회, 감사위원회가 필요하다고 인정하는 사항에 대한 감사

### 34. 기관경고 및 임원 문책사항

- 지연 공시 관련 과태료 부과 처분

### 35. 수시공시 사항

- 해당사항 없음

### 36. 직원대출 잔액

(단위 : 억원)

| 구 분     | 2011년도 | 2010년도 |
|---------|--------|--------|
| 직원대출 잔액 | 0.64   | 0.70   |

### 37. 대주주 및 임원과의 거래내역 (해당사항 없음)

가. 신용공여<sup>1)</sup>현황

\* 직전분기대비

제41기4분기말(금분기) :2012년6월말  
 제41기3분기말(직전분기):2012년3월말  
 (단위 : 백만원, %)

| 주주(또는 임원)명 <sup>2)</sup> | 주주(또는 임원) 및 특수관계인명 <sup>3)</sup> | 선임당시 신용공여 (A) | 제41기3분기말 (직전분기) 신용공여(B) | 제41기4분기말 (금분기) 신용공여(C) | 증 감(증감율)    |              |     |
|--------------------------|----------------------------------|---------------|-------------------------|------------------------|-------------|--------------|-----|
|                          |                                  |               |                         |                        | 선임일 대비(C-A) | 전년동기 대비(C-B) |     |
| 주주                       | ( )                              | 본 인           |                         |                        | ( )         | ( )          |     |
|                          |                                  | 특수 관계인        |                         |                        | ( )         | ( )          |     |
|                          |                                  | 소 계           |                         |                        | ( )         | ( )          |     |
|                          | ( )                              | 본 인           |                         |                        |             | ( )          | ( ) |
|                          |                                  | 특수 관계인        |                         |                        |             | ( )          | ( ) |
|                          |                                  | 소 계           |                         |                        |             | ( )          | ( ) |
|                          | 합 계                              | 본 인           |                         |                        |             | ( )          | ( ) |
|                          |                                  | 특수관계인         |                         |                        |             | ( )          | ( ) |
|                          |                                  | 소 계           |                         |                        |             | ( )          | ( ) |
| 임원                       | ( )                              | 본 인           |                         |                        | ( )         | ( )          |     |
|                          |                                  | 특수 관계인        |                         |                        | ( )         | ( )          |     |
|                          |                                  | 소 계           |                         |                        |             | ( )          | ( ) |
|                          | ( )                              | 본 인           |                         |                        |             | ( )          | ( ) |
|                          |                                  | 특수 관계인        |                         |                        |             | ( )          | ( ) |
|                          |                                  | 소 계           |                         |                        |             | ( )          | ( ) |
|                          | 합 계                              | 본 인           |                         |                        |             | ( )          | ( ) |
|                          |                                  | 특수관계인         |                         |                        |             | ( )          | ( ) |
|                          |                                  | 소 계           |                         |                        |             | ( )          | ( ) |
| 총 계                      | 본 인                              |               |                         |                        | ( )         | ( )          |     |
|                          | 특수관계인                            |               |                         |                        | ( )         | ( )          |     |
|                          | 계                                |               |                         |                        | ( )         | ( )          |     |

주) ① 상호저축은행법 제2조 제6호에서 정하는 신용공여를 말함

② 주주의 경우 상호저축은행법 제2조 제11호에 의한 대주주인 경우에 한하여 작성대상으로 함. 임원의 경우에는 ( )에 선임년월과 직위(저축은행장, 사외이사 등)를 명시함. 신용공여가 없는 주주 및 임원의 경우에는 신용공여란에 '해당사항 없음'으로 명시함

③ 상호저축은행법시행령 제30조 제2항에서 정하는 주주(또는 임원)의 특수관계인임

나. 기타 주요 거래내역

(1) 부동산 매매 현황<sup>1)</sup>

제41기4분기말 : 2012년6월말 현재

(단위 : 백만원)

| 주주(또는 임원)명 <sup>2)</sup> |       | 주주(또는 임원) 및 특수관계인명 <sup>3)</sup> |  | 거래구분 (매수/매도) | 계약일자 | 거래액 | 비고 |
|--------------------------|-------|----------------------------------|--|--------------|------|-----|----|
| 주 주                      |       | 본 인                              |  |              |      |     |    |
|                          |       | 특수 관계인                           |  |              |      |     |    |
|                          |       | 소 계                              |  |              |      |     |    |
|                          |       | 본 인                              |  |              |      |     |    |
|                          |       | 특수 관계인                           |  |              |      |     |    |
|                          |       | 소 계                              |  |              |      |     |    |
| 임 원                      |       | 본 인                              |  |              |      |     |    |
|                          |       | 특수 관계인                           |  |              |      |     |    |
|                          |       | 소 계                              |  |              |      |     |    |
|                          |       | 본 인                              |  |              |      |     |    |
|                          |       | 특수 관계인                           |  |              |      |     |    |
|                          |       | 소 계                              |  |              |      |     |    |
| 총 계                      | 본 인   |                                  |  |              |      |     |    |
|                          | 특수관계인 |                                  |  |              |      |     |    |
|                          | 계     |                                  |  |              |      |     |    |

주) ① 당해 회계연도중(2011년7월1일부터 2012년6월30일까지) 주주(또는 임원) 및 특수관계인과 이루어진 부동산 매매 내역을 대상으로 작성함

②, ③ 양식 '가'의 해당 각주와 동일

(2) 부동산 임대차 현황<sup>1)</sup>

제41기4분기말 : 2012년6월말 현재

(단위 : 백만원)

| 주주(또는 임원)명 <sup>2)</sup> | 주주(또는 임원) 및 특수관계인명 <sup>3)</sup> | 거래구분 (임대/임차) | 계약 체결일 | 계약 종료일 | 임대차 거래액 |            | 비고 |
|--------------------------|----------------------------------|--------------|--------|--------|---------|------------|----|
|                          |                                  |              |        |        | 보증금     | 연간 임대(임차)료 |    |
| 주 주                      |                                  | 본 인          |        |        |         |            |    |
|                          |                                  | 특수 관계인       |        |        |         |            |    |
|                          |                                  | 소 계          |        |        |         |            |    |
|                          |                                  | 본 인          |        |        |         |            |    |



|     |       |           |  |  |  |  |  |  |  |
|-----|-------|-----------|--|--|--|--|--|--|--|
|     |       | 특수<br>관계인 |  |  |  |  |  |  |  |
|     |       | 소 계       |  |  |  |  |  |  |  |
|     |       | 본 인       |  |  |  |  |  |  |  |
| 임원  |       | 특수<br>관계인 |  |  |  |  |  |  |  |
|     |       | 소 계       |  |  |  |  |  |  |  |
|     |       | 본 인       |  |  |  |  |  |  |  |
|     |       | 특수<br>관계인 |  |  |  |  |  |  |  |
|     |       | 소 계       |  |  |  |  |  |  |  |
|     |       | 본 인       |  |  |  |  |  |  |  |
| 총 계 | 본 인   |           |  |  |  |  |  |  |  |
|     | 특수관계인 |           |  |  |  |  |  |  |  |
|     | 계     |           |  |  |  |  |  |  |  |

주) ① 보고서 작성 기준일 현재 주주(또는 임원) 및 특수관계인과 이행중에 있는 부동산 임대차계약을 대상으로 작성함  
 ②, ③ 양식 '가'의 해당 각주와 동일

(3) 물품공급 및 용역계약 등 현황<sup>1)</sup>

제41기4분기말 : 2012년6월말 현재

(단위 : 백만원)

| 주주(또는 임원)명 <sup>2)</sup> |           | 주주(또는 임원) 및<br>특수관계인명 <sup>3)</sup> |  | 거래내용 <sup>4)</sup> | 거래일자 | 물품공급<br>(또는<br>용역계약)액 | 비 고 |
|--------------------------|-----------|-------------------------------------|--|--------------------|------|-----------------------|-----|
| 주 주                      |           | 본 인                                 |  |                    |      |                       |     |
|                          |           | 특수<br>관계인                           |  |                    |      |                       |     |
|                          |           | 소 계                                 |  |                    |      |                       |     |
|                          |           | 본 인                                 |  |                    |      |                       |     |
|                          |           | 특수<br>관계인                           |  |                    |      |                       |     |
|                          |           | 소 계                                 |  |                    |      |                       |     |
| 임 원                      | 본 인       |                                     |  |                    |      |                       |     |
|                          | 특수<br>관계인 |                                     |  |                    |      |                       |     |
|                          | 소 계       |                                     |  |                    |      |                       |     |

|     |  |           |  |  |  |  |  |
|-----|--|-----------|--|--|--|--|--|
|     |  | 본 인       |  |  |  |  |  |
|     |  | 특수<br>관계인 |  |  |  |  |  |
|     |  | 소 계       |  |  |  |  |  |
| 총 계 |  | 본 인       |  |  |  |  |  |
|     |  | 특수관계인     |  |  |  |  |  |
|     |  | 계         |  |  |  |  |  |

주) ① 당해 회계연도중(2011년7월1일부터 2012년6월30일까지) 주주(또는 임원) 및 특수관계인으로부터 물품을 공급받거나 용역을 제공받은 거래 등을 대상으로 작성함

②,③ 양식 '가'의 해당 각주와 동일

④ ○○물품공급, ○○용역계약 등으로 표시함

(4) 주식거래 현황<sup>1)</sup>

제41기4분기말 : 2012년6월말 현재 말  
제40기말(전기):2011년6월말  
(단위 : 백만원, 천주)

| 주주(또는 임원)명 <sup>2)</sup> | 주주(또는 임원) 및 특수관계인명 <sup>3)</sup> | 제40기말 (전기) |     | 매 수   |       | 매 도  |      | 제41기 4분기말현재 |     | 비고 |
|--------------------------|----------------------------------|------------|-----|-------|-------|------|------|-------------|-----|----|
|                          |                                  | B/S상 잔액    | 보유량 | 거래 금액 | 거래 수량 | 거래금액 | 거래수량 | B/S상 잔액     | 보유량 |    |
| 주 주                      | 본 인                              |            |     |       |       |      |      |             |     |    |
|                          | 특수<br>관계인                        |            |     |       |       |      |      |             |     |    |
|                          | 소 계                              |            |     |       |       |      |      |             |     |    |
|                          | 본 인                              |            |     |       |       |      |      |             |     |    |
|                          | 특수<br>관계인                        |            |     |       |       |      |      |             |     |    |
|                          | 소 계                              |            |     |       |       |      |      |             |     |    |
| 임 원                      | 본 인                              |            |     |       |       |      |      |             |     |    |
|                          | 특수<br>관계인                        |            |     |       |       |      |      |             |     |    |
|                          | 소 계                              |            |     |       |       |      |      |             |     |    |
|                          | 본 인                              |            |     |       |       |      |      |             |     |    |
|                          | 특수<br>관계인                        |            |     |       |       |      |      |             |     |    |
|                          | 소 계                              |            |     |       |       |      |      |             |     |    |

|     |       |  |  |  |  |  |  |  |  |  |
|-----|-------|--|--|--|--|--|--|--|--|--|
| 총 계 | 본 인   |  |  |  |  |  |  |  |  |  |
|     | 특수관계인 |  |  |  |  |  |  |  |  |  |
|     | 계     |  |  |  |  |  |  |  |  |  |

주) ① 당해 회계연도중(2011년7월1일부터 2012년6월30일까지) 주주(또는 임원) 및 특수관계인이 발행한 주식을 매수 또는 매도한 거래(장기투자목적으로 매수 또는 매도한 거래를 제외함)를 대상으로 작성함  
 ②, ③ 양식 '가'의 해당 각주와 동일

38. 대주주 발행주식 취득 현황 (해당사항 없음)

(단위 : 백만원)

| 주주 구분 <sup>1)</sup> | 대주주명 | 발행 회사 |          | 전분기말 보유현황 |       |         |    | 취득내역  |         |       |                     |           |              | 처분내역  |             |                     |               | 분기말 보유현황     |              |               |      |       |               |    |  |  |
|---------------------|------|-------|----------|-----------|-------|---------|----|-------|---------|-------|---------------------|-----------|--------------|-------|-------------|---------------------|---------------|--------------|--------------|---------------|------|-------|---------------|----|--|--|
|                     |      | 회사명   | 대주주와의 관계 | 주식 수      | 지분 비율 | 취득액 (A) | 시가 | 취득 일자 | 취득 주식 수 | 취득 목적 | 취득 방법 <sup>2)</sup> | 1 주당 취득가액 | 1 주당 취득액 (B) | 처분 일자 | 처분 주식 수 (C) | 처분 방법 <sup>2)</sup> | 1 주당 처분가액 (D) | 1 주당 처분액 (E) | 1 주당 처분액 (F) | 처분액 {C*(D-F)} | 주식 수 | 지분 비율 | 취득액 (A+B-C*E) | 시가 |  |  |
|                     | 소계   |       |          |           |       |         |    |       |         |       |                     |           |              |       |             |                     |               |              |              |               |      |       |               |    |  |  |
|                     |      |       |          |           |       |         |    |       |         |       |                     |           |              |       |             |                     |               |              |              |               |      |       |               |    |  |  |
|                     | 합계   |       |          |           |       |         |    |       |         |       |                     |           |              |       |             |                     |               |              |              |               |      |       |               |    |  |  |
|                     |      |       |          |           |       |         |    |       |         |       |                     |           |              |       |             |                     |               |              |              |               |      |       |               |    |  |  |
| 총계                  | 소계   |       |          |           |       |         |    |       |         |       |                     |           |              |       |             |                     |               |              |              |               |      |       |               |    |  |  |
|                     |      |       |          |           |       |         |    |       |         |       |                     |           |              |       |             |                     |               |              |              |               |      |       |               |    |  |  |
|                     | 합계   |       |          |           |       |         |    |       |         |       |                     |           |              |       |             |                     |               |              |              |               |      |       |               |    |  |  |
|                     |      |       |          |           |       |         |    |       |         |       |                     |           |              |       |             |                     |               |              |              |               |      |       |               |    |  |  |

( 공시주기 : 분기)

주1) 저축은행의 최대주주, 주요주주 여부를 기재

2) 장내거래, 장외거래 등을 구분기재

\* 참고조문 : 상호저축은행법 제12조의2, 동법 시행령 제9조의4, 상호저축은행업 감독규정 제23조의3,

### 39. 주식매수선택권 부여내용 (해당사항 없음)

가. 주식매수선택권 부여·행사현황

(단위 : 주, 원)

| 부여 받은자 | 관계 | 부여일 | 부여 방법 | 주식의 종류 | 변동수량 |    |    | 미행사수 량 | 행사 기간 | 행사 가격 | 종가 |
|--------|----|-----|-------|--------|------|----|----|--------|-------|-------|----|
|        |    |     |       |        | 부여   | 행사 | 취소 |        |       |       |    |
|        |    |     |       |        |      |    |    |        |       |       |    |
|        |    |     |       |        |      |    |    |        |       |       |    |
| 합계     | -  | -   | -     | -      |      |    |    |        |       |       |    |

나. 주식매수선택권 부여 조건

- (1) 행사가격
- (2) 행사수량
- (3) 기 타

다. 연중 주식매수선택권, 부여, 행사 및 취소

(1) 부여

(가) 주주총회 특별결의

| 부여일 | 직위 | 성명 | 주식의 종류 | 기 부여 주식수 | 부여 주식수 | 행사 기간 | 행사 가격 | 행사 조건 | 부여시 현재 가치 | 발행주식 총수 | 주총부여도 |
|-----|----|----|--------|----------|--------|-------|-------|-------|-----------|---------|-------|
|     |    |    |        |          |        |       |       |       |           |         |       |

(나) 이사회 결의

| 부여일 | 직위 | 성명 | 주식의 종류 | 기 부여 주식수 | 부여 주식수 | 행사 기간 | 행사 가격 | 행사 조건 | 부여시 현재 가치 | 발행주식 총수 | 이사회 결의 부여도 |
|-----|----|----|--------|----------|--------|-------|-------|-------|-----------|---------|------------|
|     |    |    |        |          |        |       |       |       |           |         |            |

(2) 행사

| 행사일 | 직위 | 성명 | 주식의 종류 | 부여 주식수 | 행사 주식수 | 잔여 주식수 | 부여시 행사 가격 | 최종 행사 가격 | 행사시 주가 | 행사 이익 |
|-----|----|----|--------|--------|--------|--------|-----------|----------|--------|-------|
|     |    |    |        |        |        |        |           |          |        |       |

(3) 취소

| 취소일 | 직위 | 성명 | 주식의종류 | 부여주식수 | 취소주식수 | 잔여주식수 | 취소사유 |
|-----|----|----|-------|-------|-------|-------|------|
|     |    |    |       |       |       |       |      |

## 40. 상품이용시 유의사항

- (1) 상호저축은행거래는 실명에 의해야 합니다.
- (2) 대출신청에 대하여는 우리 상호저축은행의 소정의 심사절차를 거친 후에 대출여부가 결정됩니다.
- (3) 대출의 이용은 채무자 본인의 수입 등으로부터 무리없이 변제가 될 수 있도록 계획적으로 하여 주십시오.
- (4) 담보부 여신의 이용시에는 담보가격이 하락하면 추가 담보제공을 요구할 수 있습니다.

## 41. 수수료 : 영업부 게시

## 42. 주요용어해설

### (1) 위험가중자산대비 자기자본비율(BIS비율)

자기자본비율은 상호저축은행 재무구조의 건전성을 나타내는 비율로서 다음과 같이 산출되며 금융감독원이 제정한 상호저축은행감독업무시행세칙 별표1에 의하여 산출되며 지도비율은 5% 이상입니다

$$\text{자기자본비율} = \text{자기자본} / \text{위험가중자산} \times 100$$

### (2) 업무이익

업무이익은 총수익에서 제경비(평가성총당금 및 법인세비용 제외)를 차감한 이익으로서 상호저축은행의 영업수익력을 나타내는 지표이며, 다음 2가지 방식으로 구해집니다

$$\text{업무이익} = \{ \text{총수익} - \text{총경비}(\text{법인세비용 및 대손·퇴직·지급보증총당금 적립액 제외}) - \text{제총당금 환입액} \}$$

$$\text{업무이익} = \text{당기순이익} + \text{법인세비용} + \text{대손·퇴직·지급보증총당금 적립액} - \text{제총당금 환입액}$$

### (3) 유동성자산 비율

유동성자산 비율은 상호저축은행의 지급능력을 표시하는 지표로서 상호저축은행감독업무시행세칙 별표7 계량지표의 산정기준에 따라 계산됩니다.

$$\text{유동성자산 비율} = \text{유동성자산} / \text{유동성부채} \times 100(\text{평잔기준})$$

$$\text{유동성비율} = (\text{유동성자산} / \text{유동성부채}) \times 100$$

\* 유동성자산 : 정상분류 대출채권 중에서 3개월이내 만기도래액(콜론 포함) 잔존만기 3개월 이내의 유가증권[시장성 있는 유가증권(상장·협회등록 유가증권)은 시가평가후 포함]의 합계액. 단, 요주의 이하 분류대상 자산은 제외

\* 유동성부채 : 예수금 + 표지어음예수금 + 차입금(경영정상화 장기차입금 제외) + 콜머니

### (4) 고정자산 비율

상호저축은행이 업무에 사용하기 위하여 취득한 토지 및 건물 등 취득액과 자기자본과의 비율을 나타낸 것으로 감독업무시행세칙 <별표7> 계량지표의 산정기준에 따라 계산됩니다.

$$\text{고정자산비율} = \text{고정자산} / \text{자기자본} \times 100$$

\* 고정자산 : 업무용토지·건물, 건설중인 자산, 임대보증금 등의 합계액에서 임대보증금 및 업무용건물 등의 감가상각총당금을 제외한 금액

\* 자기자본 : 대차대조표상 자본총계

### (5) 예대금리차

예대금리차는 대출금 수익율에서 예수금 비용을 차감한 것으로 상호저축은행의 대출금의 건전성과 저코스트의 자금조달 능력을 표시하여 상호저축은행의 이익창출능력을 나타내는 지표로서 사용됩니다

- 예대금리차 = 대출금 평균이자율 - 예수금 평균이자율
  - \* 대출금 평균이자율 = 대출금이자/대출금평잔×100
  - \* 예수금 평균이자율 = (예수금이자 + 표지어음예수금이자)/(예수금평잔 + 표지어음예수금평잔)×100

(6) 부실여신

부실여신은 상호저축은행의 총여신 중 회수의문과 추정손실을 합한 것으로 총여신 대비 그 비율이 낮을수록 상호저축은행의 자산 건전성이 양호함을 나타냅니다

- 총여신 : 대출금 + 여신성가지급금
  - \* 회수의문 : 총여신액 중 손실발생이 예상되나 현재 그 손실액을 확정할 수 없는 담보 부족여신액
  - \* 추정손실 : 총여신액 중 회수불능이 확실하여 손비처리가 불가피한 담보부족 여신액

(7) 고정이하분류여신

고정이하분류여신은 상호저축은행의 총여신 중 고정, 회수의문과 추정손실을 합한 것으로 총여신 대비 그 비율이 낮을수록 상호저축은행의 자산 건전성이 양호함을 나타냅니다

- \* 고정 : 총여신액 중 금융거래내용과 신용상태 및 경영내용이 불량한 거래처에 대한 총여신 중 회수예상가액 해당 여신

### 43. 감사보고서

#### (1) 결산감사보고서

- 금융감독원 전자공시시스템 : <http://dart.fss.or.kr> 참조

#### (2) 외부감사인 분기검토보고서

- 금융감독원 전자공시시스템 : <http://dart.fss.or.kr> 참조

### 44. 재무상태표

- 금융감독원 전자공시시스템 : <http://dart.fss.or.kr> 참조

### 45. 손익계산서

- 금융감독원 전자공시시스템 : <http://dart.fss.or.kr> 참조

### 46. 자본변동표

- 금융감독원 전자공시시스템 : <http://dart.fss.or.kr> 참조

### 47. 이익잉여금(결손금)처분계산서

- 금융감독원 전자공시시스템 : <http://dart.fss.or.kr> 참조

### 48. 현금흐름표

- 금융감독원 전자공시시스템 : <http://dart.fss.or.kr> 참조

#### 49. 주석사항

- 금융감독원 전자공시시스템 : <http://dart.fss.or.kr> 참조

#### 50. 연결감사보고서

##### (1) 연결결산감사보고서

- 해당사항 없음

##### (2) 외부감사인 연결검토보고서

- 해당사항 없음

#### 51. 연결재무상태표

- 해당사항 없음

#### 52. 연결손익계산서

- 해당사항 없음

#### 53. 연결자본변동표

- 해당사항 없음

#### 54. 연결이익잉여금(결손금)처분계산서

- 해당사항 없음

#### 55. 연결현금흐름표

- 해당사항 없음

#### 56. 연결재무제표 주석사항

- 해당사항 없음